Correio da Manhã

Director—EDMUNDO BITTENCOURT

Anno IV—N. 1.186 | RIO DE JANEIRO—DOMINGO, 11 DE SETEMBRO DE 1904 | Redacção—Rua Moreira Cesar n. 117

ASSIGNATURAS

Anno............ 30$000
Seis mezes....... 18$000
Numero atrazado 100 réis

NOVO CONTINGENTE

Referindo-se aos serios esforços empenhados para converter em lei, o mais depressa possivel, o projecto do Senado que institúe a obrigatoriedade da vaccinação e da revaccinação, o *Jornal do Commercio* de hontem, na primeira das suas *várias*, se manifesta pela inopportunidade da projectada medida, que, antes de ser imposta como dever legal, deve ser incutida no espirito da população como benefico e innocuo recurso contra a variola.

A *vária* surprehendeu a todo o mundo, attentas as conhecidas relações entre o *Jornal* e o governo. Não faltou, até, quem lobrigasse na attitude do *Jornal* certa manobra combinada com o proprio governo, para facilitar-lhe o recúo. Não pensamos assim; nem consideramos a *vária* um acto de hostilidade ao sr. Rodrigues Alves. Pelo contrario, o *Jornal* presta-lhe grande serviço, procurando demovel-o de um capricho que lhe póde crear uma situação de sérias contrariedades.

Não é licito escurecer que a vaccina obrigatoria é sobremodo antipathica á população. A resistencia que a idéa já tem despertado, antes de convertida em lei, deixa prever a opposição que se levantará quando tiver de ser executada; e si o governo ha de recuar mais tarde, com sacrificio da lei e da propria dignidade, desista desde já do proposito de levar por deante uma medida para que não está preparado o nosso povo, conforme hontem reconheceu o *Jornal*, e nós o temos dito e repetido.

Ha dias, sustentavamos que a Camara prestaria um grande serviço ao governo que apoia, si rejeitasse o mal inspirado projecto, que toda a população repelle e só um homem sinceramente quer—o director da Saúde Publica, desvairado nas suas pretenções e caprichos. Serviço analogo ao que exhortavamos a Camara prestasse ao governo, lhe presta o *Jornal do Commercio*, aconselhando-lhe que deixe o máu caminho por onde enveredou contra o sentimento popular.

O *Jornal*, na attitude que assumiu, trazendo novo contingente contra a obrigatoriedade da vaccinação, acompanha a maioria da imprensa; pois, si a principio varios jornaes suffragaram o projecto, o fizeram com restricções e, por fim, esses mesmos o abandonaram. Na estacada pela vaccinação obrigatoria, só se manteve, com valentia digna de melhor causa, a *Gazeta de Noticias*. A propria *Noticia*, que no começo recebeu com accentuada sympathia a vaccinação obrigatoria, abrindo espaço nas suas columnas á franca collaboração em seu favor, foi-se pouco a pouco convertendo á opinião adversa e, hontem á tarde, garbosamente assumiu attitude decisiva entre os que combatem a opportunidade da medida, apoiando sem reticencias a *vária* do *Jornal*.

Ficará a Camara com a inteira responsabilidade da violenta medida que se quer impôr á população, si insistir em adoptál-a, contrariando expressivas manifestações do sentimento publico. A Camara tem, por um lado, exigindo a lei funesta, o presidente da Republica, obediente a conhecidas suggestões que o estão sériamente compromettendo e a dignidade da alta magistratura de que se acha investido; por outro lado, tem, a repellil-a, a quasi totalidade dos habitantes do Rio de Janeiro, comprehendidas as classes populares, as classes abastadas, as classes militares, os homens de letras, as profissões liberaes, emfim, todos quantos sentem o que ha de humilhante no regimen que se quer instituir para a vaccinação obrigatoria, nos moldes do regimen aviltantemente tyrannico do abominavel codigo sanitario. A Camara tem de mais a mais contra o projecto a opinião de quasi toda a imprensa. Si persistir em votar a vaccinação obrigatoria, terá lançado um desafio ao povo desta cidade, que bem póde acceital-o e responder dignamente, para o que não lhe faltam aproveitaveis exemplos na sua propria historia.

Gil Vidal

Topicos e Noticias

O TEMPO

Nevoento esteve o dia de hontem.
No Castello, foi a maxima de 27.8. Minima, 21.4.

HONTEM

Com o presidente da Republica despachou o ministro da fazenda, sendo assignados os seguintes decretos: dispensando, a seu pedido, o chefe de secção da Caixa da Amortisação Luiz Carlos da Silva Peixoto do logar de [illegible] fiscal, em commissão, no Estado de [illegible]; nomeando o [illegible] escripturario da alfandega de Florianopolis João Capistrano de Sant'Anna para identico logar na alfandega de Paranaguá o 2º escripturario [illegible] no Estado de Santa Catharina, Tybo Martins Barbosa para identico logar na alfandega de [illegible] escripturario da alfandega do Maranhão Miguel Joaquim Ayres do Nascimento para o logar de [illegible] fiscal [illegible] Estado Felinto Elysio do Nascimento Costa para o logar de 2º escripturario da delegacia fiscal no Estado de Santa Catharina.

O ministro da industria esteve em sua secretaria onde pouco se demorou.

O Tribunal de Contas ordenou o registro dos [illegible]
[illegible] Brinkmann, Pereira & C., de fornecimentos feitos, no actual exercicio, para [illegible] de officiaes e praças de alguns corpos do [illegible] militar;
[illegible] as folhas dos operarios encarregados dos trabalhos dos impostos de consumo, no mez de agosto ultimo; e
[illegible] a diversos, de fornecimentos a varios estabelecimentos do ministerio da guerra, no actual exercicio.

Em conferencia com o presidente da Republica estiveram, á tarde, os ministros da viação e do interior.

Procuraram o presidente da Republica falando, porém, com o secretario de s. ex. o visconde de Vargem Alegre e o sr. João Pedro dos Santos.

A directoria da Beneficencia Portugueza foi ao palacio do Cattete, convidar o presidente da Republica para a [illegible]

de Deus, que se realizará na capella daquella associação, no primeiro domingo do proximo mez de Outubro.

CAMBIO

Curso official

Praças	90 d/v	A vista
Sobre Londres........	12 5/32	12 3/64
» Paris..........	787	797
» Hamburgo........	970	984
» Italia..........	—	806
» Portugal.........	—	381
» Nova York........	—	4.117
Libra esterlina em moeda		—
Ouro nacional em vales, por 1$000......		2.235
Bancario........	12 1/8	12 5/32
Soberanos........		20$050

Renda da Alfandega

Renda do dia 1 a 9 de setembro:	1.411:923$558
Renda do dia 10:	
Em papel..................	238:969$528
Em ouro..................	79:762$458
	1.723:651$544
Em egual periodo de 1903..........	1.727:810$609

HOJE

O presidente da Republica assistirá á festa da *Gazeta*, que se realiza no Passeio Publico, devendo seguir depois acompanhado do ministro da viação para o Jockey Club.

Está de serviço na repartição Central de Policia o dr. 1º delegado auxiliar.

A' NOITE

APOLLO.—*A loteria do amor.*
S. JOSÉ.—*A lagartixa.*
LUCINDA.—*Quasi* e intermedio.
RECREIO.—*Pedro Sem.*
CASINO.—Funcção variada.
MAISON MODERNE.—Espectaculo.

Consta que o sr. Walker, contractante das obras do Porto, pretende pedir ao governo rescisão do seu contracto fundando-se para isso no seguinte: que as sondagens feitas por engenheiros brasileiros denunciavam na zona examinada, apenas lodo e que, ao contrario disso, existe ali tabatinga. Esse barro difficulta extraordinariamente os trabalhos, além de estragarem com grande rapidez os apparelhos empregados, pelo que, apezar dos extraordinarios preços das dragagens, o sr. Walker se julga prejudicado.

A acontecer o que se diz, representará o facto um verdadeiro desastre, por cujos perniciosissimos effeitos devem ser responsabilisados o sr. Lauro Muller, ministro da viação, e o presidente da Republica, cuja cegueira dia a dia mais se accentúa.

Estamos, portanto, ameaçados de, após penosissimos sacrificios, ficarmos sem obras do porto e com as pesadas obrigações decorrentes do emprestimo, concorrendo ainda para isso os receios do sr. Walker, ante as colossaes despezas feitas já com as obras da Avenida, de que o restante do emprestimo não chegue para satisfazer as necessidades das obras do porto.

Pelo que se vê realiza-se o vaticinio de um dos ministros do sr. Rodrigues Alves: «a Avenida come o porto.»

CHOCOLATE BHERING—7 de Setembro n. 85.

500 CONTOS

Estava já adeantada a factura do nosso *ultimatum*, quando um amigo nos suggeriu a idéa de que tal peça faria muito mais effeito si fosse escripta em verso.

Essa observação nos impressionou bastante, e parámos com o nosso trabalho para consultarmos a respeito os poetas cá de casa.

Si os nossos Juvenaes estiverem pelos autos, es encarregaremos de tomar aos hombros essa tarefa.

Disse-nos um delles—que são legião!—não ser difficil metrificar o caso, mas que isso seria obra para uns oito dias de actividade cerebral continua, para sair coisa capaz.

— Olhe, disse o Juvenal n. 1, um verso já está feito: é um correcto endecasyllabo que póde servir de estribilho a cada parte da peça; é este:

Barão, que é feito dos 500 contos?

E nós perguntavamos isso todos os dias sem saber que estavamos fazendo verso!

Advogados

Leão Velloso Filho e Vicente Piragibe rua da Alfandega n. 13.

CASA VARZEA Alfaiataria, Ouvidor 111.

Pela directoria do contencioso já foi lavrada a escriptura de compra da Companhia Sorocabana.

A minuta dessa escriptura foi hontem mostrada ao presidente da Republica.

O governo manterá o contracto feito por aquella empreza com Carr Ribeiro para os trabalhos de prolongamento das linhas comprehendidas no traçado daquella via-ferrea.

Tem merecido acurado estudo do dr. Leopoldo Bulhões a parte relativa á liquidação de contas da Sorocabana com particulares e governos estaduaes, tendo sobre este assumpto conferenciado com o dr. Carvalho Mourão, advogado da mesma empreza.

S. ex., no sentido de dirimir qualquer conflicto, entrou em accordo com a Companhia Edificadora, afim de que esta desista da acção que move contra a Sorocabana, em virtude de fornecimentos feitos.

E' pensamento conservar nos seus cargos os actuaes administradores da Sorocabana.

EDUARDO ARAUJO & C., commissarios de café, assucar e outros generos do paiz. Rua Municipal, 22. Rio de Janeiro.

ACADEMIA DE LETRAS

No Gabinete Portuguez de Leitura, reuniu-se ante-hontem, para ouvir a leitura do novo trabalho de Affonso Arinos, a Academia Brasileira de Letras.

A sessão deixou em quantos a ella tiveram o prazer de assistir uma deliciosa impressão, porque a producção do festejado homem de letras é uma joia, joia de alto valor.

Affonso Arinos abraçou a carreira de dramaturgo, e esta sua estréa, não ha duvida, será brilhantissima. *O contractador de diamantes*, peça de assumpto muito nacional, traçada com segurança de technica, em linguagem purissima, gyra em torno da figura de Felisberto Caldeira Brandt, o bandeirante paulista que tanta fama conquistou no sertão mineiro e cuja chronica já foi tratada por outro academico, Rodrigo Octavio.

A leitura terminou ás 8 horas da noite, entre grandes felicitações ao illustre autor do *Contractador de diamantes*.

A' sessão assistiram o sr. conselheiro Camelo Lampreia, ministro de Portugal, e a directoria do Gabinete Portuguez, que cedeu o salão nobre para a realização da bella e intima festa de arte.

SESSÃO DE 1904

Já era sabido: sabbado, ordem do dia composta apenas de votações, não haveria sessão. Ou haveria para inglez vêr.

Foi essa ultima hypothese a que se realizou hontem. Abriu-se a sessão, mas esta não passou de um simulacro de coisa apreciavel e decente, figurando ahi os srs. Angelo Neto e Euzebio de Andrade, ainda emittindo os derradeiros gemidos sobre a estafadissima questão da politica de Alagôas, e o sr. Medeiros Albuquerque para apresentar uma indicação tendente a reformar o nosso regimento ha pouco reformado.

E como não havia numero para as votações, como era sabbado, e como se levantou por isso a sessão, levantamos por isso esta secção, por hoje. — W.

CIGARROS VEADO—Semilla de Havana e Caporal Mineiro, photographias para stereoscopo.

Por falta de espaço deixamos de publicar hoje um communicado que, a proposito do *habeas-corpus* do capitão Clementino, gerente do *Jornal do Ceará*, nos dirigiram os representantes da opposição cearense.

Entre o ministro da fazenda e o relator do orçamento da receita para 1905 ficou assentado attender-se ás reclamações feitas sobre a cobrança de direitos de importação de cereaes nas alfandegas dos Estados da Republica.

Em virtude das bases desse novo accordo serão diminuidos os direitos alfandegarios á razão de 15 para 10, conservando-se a taxa de 90 réis por kilo de arroz, que é o cereal mais importado e consumido.

Desse modo a taxa em ouro, em todas as alfandegas dos Estados, será de 1 1/2 % sobre o preço official de 600 réis por kilo de arroz.

Fomos os primeiros a falar na concessão gratuita de terrenos, na Avenida Central, ás *Docas de Santos*, sob pretexto de que todos os bens dessa empreza revertem ao Estado no fim de noventa annos.

No dia seguinte, a *Tribuna*, referindo-se á nossa noticia, pôz em duvida a sua veracidade porque «aquelle favor seria odioso, nem o governo poderia fazel-o por sua alta recreação, com prejuizo dos interesses do Thesouro.»

Voltou hontem á carga a *Tribuna* e publicou uma carta, que lhe endereçaram, informando ser verdadeira a nossa local e accrescentando que de outros favores tambem gozava aquella empreza que se não justificavam, como o de transitarem, livre de sello, pelas repartições do ministerio da viação, todos os seus requerimentos e as peças que os acompanham.

A concessão é exactissima e avaliam o terreno dos melhores collocados na Avenida, em seiscentos e oitenta contos. Si porventura ainda não foi assignada a escriptura não é porque esteja em duvida a concessão. Ainda, por occasião de inaugurar-se o eixo, era referido o facto, na propria roda do governo, como consummado e coisa muito legitima.

Em todo o caso, seria bom que o governo mandasse publicar a clausula do contrato das *Docas de Santos*, em que se fundou o sr. Lauro Muller para fazer aquella liberalidade, que priva o Thesouro de avultada somma.

Instituto dos Advogados Brasileiros

Escrevem-nos:

«Não tem razão a secção «Pingos e Respingos» do *Correio da Manhã* de hontem. O sr. dezembargador Lima Drummond foi convidado para ser o orador official da festividade do Instituto no dia 8 do corrente, não só porque é um dos poucos membros honorarios do Instituto e nessa qualidade póde e deve acceitar as commissões para que fôr indicado, fazendo, por isso, parte, ha bastante tempo, de uma importante commissão permanente daquella instituição, como tambem porque foi durante muito tempo o orador do Instituto, tendo exercido esse cargo, em successivas reeleições, até ser nomeado juiz e então substituido pelos actuaes oradores, que não puderam comparecer no dia 8».

POLITICOS.—Cigarros Veado—Ambré.

Está hoje provado á ultima evidencia que o sr. Seabra, ministro da justiça, mandou transcrever em jornaes desta capital um artigo de opposição, da imprensa bahiana, contra o sr. Severino Vieira.

Ora, o sr. Severino Vieira além de amigo, é, na Bahia, chefe do partido a que pertencem alguns dos representantes daquelle Estado no Congresso Nacional. Não se comprehende pois, que estes mesmos, depois daquelle facto, continuem a conviver com o sr. Seabra.

Póde-se dizer para encontrar uma explicação, que—são coisas da época—mas hão de convir todos que essa época é das mais asquerosas e das mais repugnantes.

PERSEGUIÇÃO COVARDE

Prosegue no Ceará a vergonhosa campanha de perseguições da policia do sr. Accioly contra o infortunado capitão Clementino, gerente do orgão opposicionista *Jornal do Ceará*.

Aggredido á porta de sua residencia, esbordoado, conduzido sem sentidos para a Santa Casa, depois transportado á cadeia, onde esteve incommunicavel cerca de dois mezes, processado durante esse tempo por ter *procurado vibrar uma facada* num dos seus assassinos, quando nenhuma arma lhe foi encontrada, a pobre victima viu-se afinal em liberdade em virtude de *habeas-corpus* concedido pelo Supremo Tribunal cujo accordão só foi cumprido depois de muitas relutancias da politica local, á qual o juiz federal está entregue de corpo e alma.

A soltura de Clementino exacerbou a sanha dos seus algozes, e apezar de gravemente enfermo, sustentado por contribuição generosa de alguns amigos, a sua casa está debaixo do cerco de policiaes á paisana, armados, que lhe não permittem pôr o pé fóra de casa.

E' isto o que a esposa de Clementino diz no seguinte telegramma dirigido ao deputado Virgilio Brigido:

«Peço reclamar pessoalmente do presidente da Republica providencias acerca das afflicções que está soffrendo minha familia depois da soltura de meu marido. O quarteirão em que moramos está cheio de policiaes á paisana e armados. Clementino está privado de cuidar de seus meios de vida. — *Maria Clementina*.»

Desempenhando-se da missão de que o incumbia a desolada senhora, o deputado Virgilio Brigido esteve hontem pela manhã no palacio do Cattete, onde apresentou ao presidente da Republica o telegramma em questão, expondo-lhe em todos os pormenores a historia dessa feroz e covarde perseguição a um cidadão innocente e pacifico.

E' esta a situação de um brasileiro sob esta Republica divorciada da probidade, da liberdade e da justiça!

E' esta a que nos faz do poder um [illegible] zannete energumeno que usurpou o governo de sua terra á força de baionetas e por contar com a cumplicidade do governo federal!

Parece que sopra um vento de insania nas alturas do poder... Que é que esses homens estão preparando para a Republica?

Levem o povo ao desespero e será impossivel depois contel-lhe a justa e fatal explosão dos seus odios accumulados.

Semeiem ventos e será certa a tempestade.

O presidente da Republica prometteu entender-se com o ministro da justiça para providenciar a respeito.

A GUERRA DO ORIENTE... NA AVENIDA

Assalto a Porto Arthur. Espera-se a intervenção de uma terceira potencia.

LIGA CONTRA A TUBERCULOSE

REUNIÃO NA SECRETARIA DO INTERIOR

A's 3 horas da tarde, reunidos no salão do Ministerio da Justiça, os drs. J. J. Seabra, Azevedo Lima, Publio de Mello, Souza Lima, F. Fajardo, Azevedo Sodré, Mello Mattos, Fernandes Pinheiro, Paula Freitas, barão de Miracema, Oscar Rodrigues Alves, coronel Senna, conselheiro Correia, Ismael da Rocha, Bomfim, Nayler, Nogueira Paranaguá, Nascimento Gurgel, Ataulpho de Paiva, Juliano Moreira, Guedes de Mello, Rego Cesar, o dr. J. Seabra assumindo a presidencia declarou aberta a sessão. Foi lida e approvada a acta da sessão de 25 de julho. O dr. Publio de Mello, secretario, leu os officios do dr. Clemente Ferreira hypothecando todo o esforço para fiel desempenho da missão que lhe foi confiada; um do dr. Affonso Machado pedindo escuzas, em vista do seu estado de saude e outro do dr. Octavio de Freitas, accedendo ao convite que lhe foi dirigido.

O presidente pediu aos presidentes das secções medica e social que informassem á assembléa o andamento dos trabalhos. Os drs. Ataulpho de Paiva e Souza Lima declararam que as theses estão distribuidas e os trabalhos serão apresentados no prazo marcado.

O presidente declarou que de Paris veio a indicação do nome do dr. G. Silva Lima, presidente da Liga Bahiana para fazer parte da commissão, mas que convém observar que tal nome não ha na Bahia e que o dr. Silva Lima, medico illustre naquelle Estado, não é G. Silva Lima e não é o presidente da Liga Bahiana, sim o dr. Alfredo Brito, que é o director da Faculdade. Que assim sendo entende e por isto consulta á assembléa se deve ou não ser convidado o dr. Brito. Foi resolvido affirmativamente. Em seguida foi lido o projecto do Regulamento que depois de algumas explicações do relator, o conselheiro Correia, foi approvado unanimemente.

O dr. Azevedo Sodré propôz em seguida que fosse acceita a nova these sobre a influencia da raça no desenvolvimento da tuberculose no Brasil. Justifica largamente a necessidade deste estudo. Os drs. Ataulpho de Paiva e F. Fajardo fazem ponderações mostrando que não póde mais a commissão acceitar novas theses, mas que de accordo com o resolvido, póde qualquer trabalho ser acceito como subsidio. O dr. Azevedo conformou-se com a resolução e ficou encarregado do trabalho.

Finda a reunião o ministro do interior offereceu, no salão contiguo ao de honra, um *lunch*, no qual tomaram parte as pessoas acima mencionadas e os representantes da imprensa.

Em sua ultima sessão ordinaria o Tribunal de Contas foi de parecer que podem ser legalmente abertos ao ministerio da justiça os creditos supplementares no total de 657:363$668, afim de occorrer ao pagamento do subsidio dos senadores e deputados e das despezas com a prorogação, até 2 de outubro vindouro, da actual sessão do Congresso Nacional e approvou as fianças prestadas pelos collectores Antonio Quirino de Carvalho e João Gonçalves de Araujo, pelos encarregados da arrecadação de rendas federaes Antonio Ramos de Faria, Clemente Alves de Carvalho e Frederico Pereira Leal e pelo fiel de armazem da Alfandega do Rio de Janeiro, José Lopes de Souza Junior, em substituição da que anteriormente caucionára.

Cruzador allemão "Vineta"

Ancorou hontem em nosso porto, vindo de Santos, o cruzador allemão *Vineta*, que ao fundear salvou á terra e ao navio chefe da nossa esquadra, sendo correspondido pela fortaleza de Villegaignon e cruzador *Republica*.

Logo após esteve a bordo do cruzador allemão o secretario do contra almirante Rodrigo da Rocha, commandante da divisão naval do sul, que foi levar os cumprimentos de boas vindas, que foram hontem mesmo retribuidos pelo immediato daquelle vaso de guerra allemão.

A's 12 horas do dia esteve tambem a bordo do *Vineta*, o consul allemão, que foi recebido com todas as formalidades do estylo.

O commodoro Schroder, commandante do *Vineta*, esteve hontem, ás 3 horas da tarde, nos gabinetes dos srs. ministro da marinha, chefe do estado-maior da Armada e inspector do Arsenal de Marinha, onde foi cumprimentar as ss. exs.

A visita do ministro da marinha foi hontem mesmo retribuida pelo seu secretario, capitão tenente Gomes Pereira, e as outras [illegible]

Lindas scenas

(CONTO MARANHENSE)

E' na varanda a scena, onde o trabalho
Occupa tres morenas,
Rosas do mesmo galho,
A quem desponta apenas
Um sol de primavera.

Que lindo! ai, quem me dera
Saber reproduzir tão lindas scenas!

A primeira uma saia finalisa,
E a outra um cós posponta,
E a terceira marcando uma camisa
Está, que já das mãos lhe sahiu prompta.

Na pobre meassaba
(O canapé da misera vivenda)
Das morenas a mãe ligeira acaba
Algumas varas de engenhosa renda,
Trabalho de encommenda.

A velha mão cansada
Dos bilros no vaivem parece nova,
Acompanhando a languida toada,
A invariavel trova,
Entre dentes cantada.

De vez em quando cessa a cantilena,
E ao taquary sorvendo umas fumaças,
A velha mãe ordena
Mais activo trabalho aquellas graças.

Meu Deus! que linda scena!
E que pintor pintal-a poderia!

A primeira das tres, toda alegria,
Tem a feição bregeira;
A segunda é não menos prazenteira;
Mas que melancolia
Ennobrece o rosto da terceira!

A primeira, da mãe severa e dura
A distracção aguarda,
Pois em baixo dos pannos da costura
A *Moreninha*, de Macedo, guarda,
E, em rapido relance,
Fundo e furtivo olhar manda ao romance.

A segunda parece mais sensata:
As vistas em redor jamais espaça,
Mas a mana maltrata
Um beliscão que é dado em ar de graça.

Si a felicidade só no rir consiste,
Que são felizes todas tres diviso;
Mas a terceira ri de um rir tão triste...
As lagrimas prefiro aquelle riso.

Em vão simula calma.
Deixa dos dedos lhe cahir a agulha.
Aquella candida alma
Acaso se mergulha
N'alguma dor sincera?

Que lindo! ai, quem me déra
Saber reproduzir tão linda scena!

A velha está serena.
— Que tens, sinhá, que tens? Te desconheço!
Tu bem sabes, pequena,
Quando eu te vejo triste, me entristeço!—

Disfarça a moça a commoção, o enleio,
Partindo a linha c'os formosos dentes,
Mas desfolha no seio
Um rosario de lagrimas ardentes.

Desse modo accusada,
Ergue-se envergonhada,
E no collo materno, abrigo santo,
Tenta esconder o resto do seu pranto.

As outras duas moreninhas bellas,
Erguidas logo, serenar procuram
A dolorida irmã, bem sabem ellas
Que são artes de amor que assim misturam
As lagrimas e os risos
Tristes, amargurados, indecisos,
Mas não sabem da missa nem metade...

Com que meiga piedade
Em beijos degenera
Aquella doce pena!

Que lindo! ai, quem me déra
Saber reproduzir tão linda scena!

A porta da varanda se escancara
E no lumiar a cara
De um velho se apresenta,
Carregando [illegible] os seus sessenta,
Ia-lhe um solemne, venerando aspeito,
A barba branca que lhe cobre o peito.

Não está só o ancião: traz ao seu lado
Um [illegible], typo de poeta,
E vem acompanhado
Por um cão agitando a cauda inquieta.

Dirigindo-se á velha
Que surprehendida, franze a sobrancelha,
— Minha senhora, diz o velho, queira
Perdoar-me entrar aqui desta maneira,
Sem me fazer annunciar: urgente
Caso me traz humilde e reverente:
Este moço é meu filho:
Sahiu-me, por desgraça, um peralvilho!
De uma destas meninas
Alcançou entrevistas clandestinas,
E fugia della, calculando, injusto,
Que eu, que sou velho honrado, me opporia
Ao casamento. Só a muito custo
Me revelou essa patifaria.
Da qual me preveniu um bom amigo.
Senhora, aqui m'o tem: trouxe-o commigo,
E peço-lhe, para este bigorrilha,
Com o seu perdão, a mão de sua filha.

Nesta pallida téla
Não ponho, que o pincel me não ajuda,
A longa scena muda
Que se passou, da velha o grande espanto,
E da culpada o pranto,
E a sorpresa das manas, e o enleio
Do seductor, parado ali, no meio
Da casa, cabisbaixo, e o pae sisudo,
De barbas brancas e figura austera,
E o cão curioso, farejando tudo,
Indifferente á sorte da pequena.

Que lindo! ai, quem me déra
Saber reproduzir tão linda scena!

Quando a velha, passado o espanto immenso,
Lançou á moça um longo olhar magoado,
Esta, mordendo o lenço,
De lagrimas lavado,
— Mamãe, perdôa.. murmurou apenas.

Ai, quem me déra, em verso aprimorado,
Saber reproduzir tão lindas scenas!

Arthur Azevedo

EDUARDO ARAUJO & C., commissarios de café, assucar e outros generos do paiz. Rua Municipal, 22. Rio de Janeiro.

O sr. José Rodrigues de Faria publica, na secção livre da nossa folha, de hoje, um artigo referente á nossa local de hontem sob o titulo *Estampilhas e moeda falsa*, para o qual chamamos a attenção dos nossos leitores.

O NOVO EIXO

Esse negocio de eixo parece que péga mesmo desta vez: tudo tem eixo, tudo é eixo. Uma creatura que sobresáia pela graça e pelos encantos naturaes dizem já que é um bello eixo; si casa, encontrou o eixo; si tem filho, é pae de um eixo; si come, engoliu o eixo e o resto é eixo e mais eixo.

Hontem, lá para as bandas de Santa Thereza, appareceram uns respeitaveis cidadãos, bons eixos, aliás, pedindo folhas e folhagens. O pessoal das alturas comprehendeu logo que no meio da coisa havia um eixo e, sem mais indagações, foi satisfazendo o pedido.

Houve, porém, quem abordasse os portadores e, de pergunta em pergunta, se veiu a saber que se tratava de uma grande festa a realisar-se hoje, para commemorar um outro eixo, o eixo pae, isto é, o anniversario do sr. Paulo de Frontin, a cuja existencia se deve o apparecimento, entre nós, do eixo da Avenida.

A festa do novo eixo será no eixo velho, que será embandeirado e enflorado a capricho, dando festiva passagem aos que se dignarem atravessal-o.

Quizeram considerar o anniversario do rasgador da fenda central como um novo eixo a inaugurar e, por esse motivo, haverá as mesmas festas do dia 7 de setembro, sem presidente da Republica e com a promessa de não haver descarrilamentos nem feridos. O que, porém, não faltará é com certeza um discurso do dr. Várady, saudando o novo eixo e fazendo votos pela prosperidade do mesmo. O applaudido orador de *lunchs* é homem que não desanima e certo dará como bem empregados todos os sacrificios feitos em sua vida.

O QUE É O EXEMPLO...

Hontem, por occasião de assentar-se a cumieira no sobrado que o sr. commendador Antonio José da Silveira está levantando sobre o seu antigo armazem sito á rua da Providencia n. 177, foi lhe offerecida pelo sr. Manoel Antonio de Souza, o conhecido mestre de obras daquelle bairro da cidade, que ajustou a empreitada, uma rica salva de prata na qual fez gravar a seguinte inscripção — FAZER ARCHITECTURA. — O abastado sr. commendador agradeceu commovido o brinde, exaltando a pericia e energia do offertante. Os operarios do sr. Manoel de Souza ergueram enthusiasticos vivas a um e a outro.

A casa das Fazendas Pretas, sita á rua dos Ourives ns. 23 e 25, mudou-se para a rua do Ouvidor n. 104.

Pingos e Respingos

—Dizem que a poeira da Avenida mata...
— Qual! aquillo até engorda! Não vê o Várady como está bem disposto e com excellente cor?
Não creio!

* * *

CAVEAT...

Parece que a Republica Argentina,
Levando de [illegible],
[illegible] a [illegible] carabina
E [illegible] pronunciamento.

Que se resigne a America Latina
[illegible] estamos do momento
[illegible]
[illegible] do engrandecimento.

Indolente caboclo que ressomnas
[illegible] no [illegible] do Amazonas,
[illegible]

Olha do Prata [illegible]
E, aspirando esse cheiro de churrasco,
No [illegible] as barbas põe de molho...

* * *

Da larva torpe e viscosa
Sáe, rutilante e vivaz,
A borboleta formosa...
Só tu, Seabra, não sáes.

Bizantinismo parlamentar

Uma indicação do sr. Medeiros e Albuquerque

Hontem, o sr. Medeiros e Albuquerque fundamentou brevemente, na hora do expediente da Camara, a seguinte indicação:

«Indico que se façam as seguintes alterações no Regimento Interno:

1º) Substitua-se o artigo 49 pelo seguinte:

Art. 49 — As commissões permanentes são as que se seguem:

a) para desempenho das funcções que são commettidas á Camara pelo art. 18 da Constituição:

1º) de policia.

2º) de poderes e petições de deputados.

b) Para desempenho das funcções que incumbem á Camara em virtude do artigo 34 da Constituição: 1º de justiça e negocios interiores; 2º de relações exteriores; 3º da marinha; 4º da guerra; 5º da fazenda; 6º da viação, industria e obras publicas; 7º de redacção.

2º Substitua-se o art. 53 pelo seguinte:

Art. 53 — A' excepção da commissão de redacção, que se comporá de tres membros e da de policia, que é constituida pela mesa, todas as outras terão 12 membros.

As commissões mixtas e especiaes se constituirão como a Camara determinar.»

O sr. Medeiros e Albuquerque tentou demonstrar a necessidade de se constituir uma commissão permanente em cada secretaria que forme parte do governo da Republica, provocando o seguinte aparte do sr. Bricio Filho, seu collega de representação:

— A indicação tem muitos inconvenientes. Entre outros, o de transformar definitivamente a Camara em chancellaria dos governos.

Varios deputados presentes manifestaram-se francamente contrarios á indicação.

O ministro da fazenda concedeu as seguintes licenças para tratamento de saúde:

De tres mezes, aos segundos escripturarios da Imprensa Nacional, João Baptista Magno de Carvalho, e da delegacia fiscal de Pernambuco, Odilon Padilha e ao continuo da Casa da Moeda, Arthur Leopoldino de Azeredo; de noventa dias, ao guarda-mór da alfandega de Manáos, Henrique Loughbeck e de sessenta dias, ao 3º escripturario da delegacia fiscal do Pará, Xisto Vieira Filho.

Para os logares de collector e escrivão das rendas federaes em Icatú e Morros, no Estado do Maranhão, vão ser nomeados Benedicto Coqueiro Cantanheda e Joaquim Henrique de Almeida.

COMPANHIA ASSUCAREIRA

Assucar refinado sem sangue de boi nem cousas repugnantes, pelo mais moderno systema já usado na Europa, Japão, Estados Unidos, Republica Argentina, Uruguay.

Completamente isento de impurezas, adoça com vantagem do refinado a braço; substitue com vantagem o assucar de Hamburgo, não se altera nem muda de côr, conservando sempre suas virtudes naturaes, podendo ser exportado para a Europa ou qualquer Estado. Deposito, Largo da Lapa, 5. Depositarios, Teixeira Borges & C., 66 rua do Rosario, Barbosa Albuquerque & C., 55 rua do Rosario.

MERCURIO Seguros Hospicio 18.

O presidente da Republica não conseguiu hontem occultar, sob o seu habitual sorriso pacato e prasenteiro com que ainda ha poucos dias zombava das velleidades autonomistas da bancada bahiana, o profundo descontentamento que lhe causou a primeira *Varia* do *Jornal do Commercio* de hontem.

Essa contrariedade, debalde sopitada, chegou a transpirar entre os deputados que mais de perto representam a vontade suprema do grande chefe.

E então commentava-se hontem na Camara o desabafo do sr. Rodrigues Alves contra o *Jornal* que, com todas as suas pretensões de orgão das classes conservadoras, acaba de formar ao lado dos jornaes arruaceiros e subversivos contra uma medida governamental de caracter urgente e inadiavel como a da vaccina obrigatoria. Ouvimos dialogos entre vaccinistas e antivaccinistas. E dahi sahimos sabendo positivamente que o governo pouco se preoccupa com o franco movimento de opposição da grande maioria da imprensa ao qual acaba de adherir o decano do jornalismo; menos ainda com os protestos de quasi todos os oradores que trataram do assumpto na Camara, e exige, apezar de tudo, contra todos, custe o que custar a approvação integral do projecto como a Directoria de Saúde Publica o formulou, o sr. Rodrigues Alves apadrinhou, o sr. Manoel Duarte apresentou e o Senado approvou.

Não é um projecto de lei apoiado e favoneado pelo governo: é uma portaria de rei absoluto aos 212 subalternos da Camara.

O que nos vale é que nem todos esses 212 merecem o conceito deprimente do chefe da nação.

A' Santa Casa de Misericordia de Piracicaba, S. Paulo, vão ser entregues as quotas de beneficio de loterias a que tem direito no 1º semestre deste anno.

PROEZAS DA HYGIENE

Sempre que registramos qualquer queixa trazida a esta redacção pelas victimas da hygiene official é sempre na certeza de que os auxiliares do sr. Cruz não conseguirão destruir os nossos informes. Isto tem sempre acontecido, limitando-se elles a meros desmentidos, sem força bastante para serem acreditados.

Hontem, uma das casas assaltadas foi a da rua do Colovello n. 33, residencia do sr. Amancio Luiz de Vasconcellos. Appareceram alli os esbirros da hygiene ás 11 horas da manhã, promptificando-se o morador a entregar as chaves mas pedindo que não queimassem enxofre pois sua esposa soffre do coração. A desinfecção só teve começo á 1 hora, terminando ás 7 da noite e deixando na casa um fetido extraordinario de enxofre.

O sr. Amancio cahiu na asneira de reclamar: foi o bastante para o sr. Luiz Dantas, chefe da 1ª turma, romper numa serie de improperios, desfeiteando aquelle senhor.

Já se pode garantir com antecedencia que o sr. Luiz Dantas será elogiado em ordem do dia do Seargeo da hygiene e que, amanhã ou depois, virá o desmentido para inglez ver.

Não precisamos ver mais nada nesta terra.

Por ordem do ministro da fazenda vae ser publicado edital chamando concorrentes para o arrendamento do proprio nacional á praia do Retiro Saudoso ns. 97 a 99.

Vão ser admittidas á cotação official na Bolsa desta capital as apolices da divida do Estado de Minas Geraes emmittidas em 1904.

Ao inspector de seguros vae ser remettido, para informar, o requerimento da Companhia de Seguros *Brasil*, pedindo a [illegible]

PELOS OPERARIOS

Escrevem-nos:

«Sr. redactor do *Correio da Manhã*. — Publicaram os jornaes de domingo ultimo um projecto de lei para garantir os operarios no caso de desastre, e o discurso pronunciado pelo seu autor para justificar o mesmo projecto.

E como o operariado brasileiro ao lado de sua capacidade pratica, tem tambem já uma capacidade moral e mental muito mais elevada do que suppõem certos politicos incapazes de comprehenderem e resolverem o problema humano em seu conjunto, vimos com todas as nossas energias civicas protestar contra o mesmo projecto, como attentatorio da Constituição Federal e das aspirações do operariado.

A Constituição Federal, sr. redactor, assegura a plena liberdade de todas as profissões moraes, intellectuaes e praticas, portanto, assegura a plena liberdade do trabalho que no nosso caso é a plena liberdade da vida industrial.

Assim sendo a intervenção que se pretende, com o projecto de que se trata, é uma intervenção indebita e como tal nociva ao operariado.

O Brasil não necessita de lei alguma dos governos europeus, mas tão sómente de quem execute a sua sabia Constituição — a mais adeantada de entre todas que actualmente existe na superficie da Terra. As leis que o autor do projecto pretende transportar da velha Europa para a nossa patria, dos quaes o alludido projecto é a primeira, o operariado brasileiro já as conhece bastante e sabe perfeitamente que, apezar dos elogios que lhes fez o autor do projecto, ellas não fazem a felicidade do trabalhador europeu que, no desespero, vê-se a cada instante na dura contingencia de recorrer ao dynamite contra os governos de que fazem parte os autores de taes leis.

Reconhecer hoje no governo o direito de envolver-se nos contratos e transacções entre patrões e operarios é reconhecer-lhe o mesmo direito amanhã de nos impor a blusa, de nos tirar a propriedade das invenções e de nos decretar a obrigatoriedade do trabalho.

O projecto de que se trata não póde engendrar a ninguem por que si consegue uma miseravel vantagem nos casos de desastres, por outro lado não evita que o industrial considere o desastre como consequencia de imperícia e ainda reclame indemnisação pelo prejuizo causado. Para se imaginar bem esta verdade basta se figurar a explosão de uma caldeira em que a responsabilidade póde ser lançada ao machinista ou ao foguista. Bem se vê que neste pleito o pobre partido é sempre o do operario, como em toda a regulamentação do trabalho feita por todos os governos, quem sae sempre praticamente perdendo é o trabalhador. E violar a Constituição para chegar a este resultado certo e infallivel, é um attentado contra o qual o operariado protesta, pois si não se considera feliz, considera-se todavia menos infeliz que os seus collegas da Europa.

Os operarios brasileiros desejam ardentemente que os chefes industriaes, como depositarios do capital humano, comprehendam bem a sua missão social, mas que comprehendam livremente, pela propaganda dos theoristas capazes de doutrinar, e não pela intervenção nociva dos governos actuaes e de politicos incapazes de servirem de orgão do mesmo operariado.

Os operarios brasileiros querem vêr fóra das fabricas suas mulheres e seus filhos para que possam desempenhar a sua alta missão social e possam estes receber a cultura affectiva que é imprescindivel aos verdadeiros cidadãos da Republica.

Finalmente os operarios brasileiros desejam possuir as ferramentas do trabalho com que cooperam para o bem social, e sair ao mesmo tempo do estado nomade para fixar o tecto onde deve assentar a grandeza do culto domestico de que irradia a grandeza da Patria. Em summa, o que deseja o operariado brasileiro é a sua incorporação á sociedade, e esta não se consegue violando a mais liberal das Constituições e copiando servilmente a legislação industrial estrangeira.

Concluindo, devemos consignar aqui que o projecto foi inspirado pelo receio resultante da hypothese fantastica de ficarem d'aqui a poucos annos milhares de operarios sem trabalho. Mas por que estes receios? Por que não se arreceia tambem o autor do projecto, do excesso de padres, do excesso de medicos, do excesso de bachareis e do excesso de politicos que não conhecem, nem ao menos, o A B C da sciencia social? Então só ha receio de operarios sem trabalho honesto, pacifico e conhecedor de seu nobre destino na grande cooperação anonyma de todas as grandezas industriaes da actualidade?

Não ha motivo algum para isso. Arreceiem-se antes daquelles que se suppõem no direito de viver explorando a massa popular accumulando empregos e funcções inuteis, ou tirando da sociedade todos os gosos imaginaveis.

O operariado, portanto, agradece os suppostos beneficios que se lhes pretende fazer e que só podem ser prestados legalmente aos que trabalham nas officinas em que o governo é o patrão.

Rio, 5 de setembro de 1904 (Assig.) — *Pedro de Lima Valverde, João Honorio de Carvalho, José Hermes Olinda da Costa, Arthur Celeste Carne.* — *Lavradio, 63*».

PEQUENAS NOTICIAS

Veiu trazer-nos as suas despedidas o sr. M. Elpidio Pereira, que parte hoje para o Espirito Santo.

— Para S. Paulo, em viagem de recreio, partiram hontem no nocturno o dr. Misael Torres e sua exma. esposa.

— Seguiram hontem para S. Paulo, no nocturno, os srs. Affonso Arinos e Arminio de Mello Franco.

Magnesia Fluida de Granado & C.

— A commissão directora do patrimonio do Hospicio Nacional de Alienados, creada recentemente por força do actual regulamento, visitou aquelle manicomio hontem, recebendo do respectivo administrador 35 apolices da divida publica inalienaveis que se achavam depositadas em seu poder, e ás quaes procurara a referida commissão aggregar as mais, em numero avultado, que se acham confiadas á guarda do Thesouro Nacional.

CORREIOS & TELEGRAPHOS

TELEGRAPHOS — Foram removidos os telegraphistas Jeremias Cardoso Arariboia e João Candido da Silva, este da estação de São Paulo para a de Tubarão, e aquelle desta para a de Bahia.

— Foram concedidos 90 dias de licença, com vencimentos, na fórma da lei, ao telegraphista Argemiro Vasconcellos, para tratar de sua saude.

— A renda das estações Central e urbanas da Repartição Geral dos Telegraphos foi, nos dias 6, 7 e 8 do corrente de 5:978$535, sendo o trafego de telegrammas de 10.011; no dia 9 do corrente de 3:852$10, sendo o trafego de telegrammas de 3.290.

— Acham-se retidos na estação Central os seguintes telegrammas:

De Campos, para Carvalhosa; de Valença, para José d'Angelo, Visconde de Inhaúma 37; de Curityba, para Soffa; da Bahia, para Joaquim Albino, rua 1º de Março 63; de Recife, para Carrani; Rio, (aviso) para Affonso, 1º de Março 63. Na estação Maracanã: Rio, para Amorim; da Apparecida, para monsenhor Mainas; Rio, para Silva; Rio, para Cecilia. Na estação da praça da Republica: de Juiz de Fóra, para Anna, rua Visconde de Itauna 261 C; Lapa, para Leandro Porto, rua da Alfandega 312 ou 314.

CORREIOS — Por estar grassando a epidemia de variola em Itaguahy, as malas de Buraco Fundo e Caçador são entregues na agencia do correio de Belem, provisoriamente, para dali partirem para os seus destinos.

— Foi exonerado, a pedido, do logar de estafeta de Santa Thereza de Valença da

para aquelle logar foi nomeado o sr. Antonio Castilho de Mattos.

— Foi considerada sem effeito a nomeação para o logar de machinista da lancha *Fernando Lobo*, do serviço postal, de Antonio Manoel da Silva, sendo nomeado para aquelle logar o sr. Manoel Saturnino de Lima.

— O director dos Correios pede ao publico o maximo cuidado na remessa de suas correspondencias, com especialidade nos cartões postaes, para que não fiquem retidos nas repartições por falta de explicações nos endereços.

— Por portaria do dia 9 do corrente, foi creado mais um logar de estafeta na linha de S. Paulo ás Estações, em S. Paulo, sem augmento de pessoal.

— Requerimento do dia 9: — João Diogo Paes Leme, pedindo uma certidão. — Deferido.

EM FRIBURGO

Na egreja matriz foi hontem celebrada a missa do setimo dia, em suffragio da alma do dr. José Grey, o pranteado juiz de direito desta comarca.

Entre as muitas pessoas que assistiram á ceremonia notámos:

Joaquim Henrique Costa Reis e senhora, dr. Antonio F. de Castilho por si e pelo dr. Alberto Torres e senhora, Miguel Pinto Teixeira Lopes por si, por seu pae e pelo *Correio Popular*, Joaquim Gomes, viscondessa de Lengruber e familia, Jacintho Carneiro, por si e pelo dr. Bricio Filho, Aristides Silva por si e pela redacção do *O Nova Friburgo*, Maggiorino Massa e familia, Pedro Karl, Augusto Vial, Henrique Laureys, Francisco C. Bercot, Annibal Baptista Eyer e familia, dr. Galdino do Valle, d. Filizarda de Moraes, Bernardo Nunes Pinto, Dr. Souza Fontes, Manoel Vicente Valentim, tenente-coronel José Francisco da Silva Cazeca, José Augusto de Jorge, Mauricio Dias, Antonio Nunes Pinto, José A. Ferreira, Domingos de Lima, dr. Ernesto Brazilio e senhora, dr. Ozorio de Brito e familia, dr. Julio Zamith, capitão Americo Lago, coronel João do Prado Jordão, dr. Galdino do Valle Filho, João de Moraes, dr. Thelio de Moraes, Francisco Ferreira Salles, Armando Brazilio, Carlos Manoel de Oliveira por si e por seu pae, Salvador Pimenta Bueno, A. C. Ferreira Paula, José Marques Braga Sobrinho e senhora, Roberto H. Millward de Azevedo e familia, dr. Elias Antonio de Moraes, G. Corso, Francisco A. Guariglia e senhora, dr. Placido Modesto por si e por seu pae dr. Modesto de Mello, d. Zinha Braga, Cezar Monteiro Junior, dr. Luiz Cavalcante, coronel Carlos Macedo do Valle e familia, coronel João José Zamith, dr. João Henriques da Veiga e familia e José Estabile.

O collegio Victor Hugo compareceu encorporado, levando o estandarte envolto em crêpe e acompanhado pelo seu director o professor Tiburcio Caribé da Rocha.

O ministro do interior concedeu 90 dias de licença ao sargento da brigada policial Ormindo Torres Neto.

Naturalizou-se cidadão brasileiro o subdito allemão Carl Bar.

CASA DE SAUDE

DIRECTOR PROPRIETARIO

Dr. Abel Parente

Neste principesco e o mais sumptuoso palacete do Rio de Janeiro, sito á rua Pedro Ivo n. 29, recebem-se doentes para a cura radical das molestias de senhoras e da diabetes.

Diabetes — Verifica-se o desapparecimento completo do assucar, no prazo maximo de 2 a 3 semanas. O tratamento curativo dura tres a nove mezes. Pessoas fidedignas, da mais elevada posição social, podem attestar as curas radicaes que temos obtido nesta molestia, julgada incuravel no Brasil, e da qual o proprio director conseguiu radicalmente curar-se, apezar de tratar-se de diabetes involutiva e inveterada.

Tumores fibrosos e hemorrhagias uterinas — Desde longa data o autor emprega, com constante successo, um processo simples e facil de obter a cura radical de todas as hemorrhagias uterinas, excepção feita do cancer, sem recorrer a graves operações cirurgicas, ficando o tumor fibroso, seja qual for o seu volume, reduzido a um caput mortuum. As hemorrhagias desapparecem desde o primeiro dia de tratamento, sem nunca mais reproduzir-se, por abundantes e repetidas que tenham sido.

Metrites, pseudo metrites, para e perimetrites, ovarites e colicas uterinas — O autor aboliu a raspagem uterina e emprega processo mais simples e mais seguro para obter a cura radical.

Mulheres estereis. — O director conseguiu descobrir um novo methodo de tratamento para as mulheres estereis. E' demorado, mas infallivel nos seus resultados. Este processo não deve ser confundido com o descoberto pelo mesmo especialista para prevenir a concepção nas mulheres fecundas, afim de salvar de uma morte certa uma mãe de familia dos perigos da prenhez, do parto e do puerperio. Este processo, empregado pelo autor durante vinte annos com o mais feliz resultado, é hoje adoptado e vulgarizado pelos mais notaveis parteiros e gynecologistas nos paizes cultos, tendo recebido a sancção definitiva na pratica dos mais consummados especialistas do velho mundo.

Hysteria, neurasthenia, dyspepsia, anemia, chlorose, polisarcia. — Todas essas molestias são radicalmente curadas nessa casa de saude. Os obesos, que quasi todos são candidatos á diabete, diminuem de peso de cinco a vinte kilos no prazo maximo de seis semanas a nove mezes.

Consultas: rua dos Ourives, 155, de 1 ás 3

CONSELHO MUNICIPAL

A' sessão de hontem apenas faltaram os srs. Alvaro Alberto e Teixeira Sampaio.

Depois de lida e sem debate approvada a acta da sessão anterior, o sr. Francisco Silveira fundamentou o seguinte requerimento:

«Requeiro sejam requisitadas da prefeitura do Districto Federal, as seguintes informações:

1º Si foi realizado o emprestimo de quatro milhões esterlinos.

2º No caso affirmativo, quaes os nomes dos subscriptores do alludido emprestimo com as respectivas importancias?»

O sr. Walfrido Figueiredo combateu este requerimento, pedindo ao seu collega Silveira para retiral-o.

O sr. Lima Rocha, em seguida, declara ter duvidas em votar o referido requerimento, porque está certo de que o prefeito responderá não ser possivel mandar ao conselho a lista com os nomes dos subscriptores, como pede o sr. Silveira em seu requerimento, mas compromette-se a apresentar, na proxima sessão, outro requerimento neste mesmo sentido, si aquelle collega retirar o seu.

S. ex. comprometteu-se ainda a apresentar em tempo opportuno um requerimento á prefeitura sabendo si as contas da imprensa desta capital, relativas a publicações editoriaes e ineditoriaes para que fosse contrahido o emprestimo em questão, foram pagas e porque verba.

O sr. Monteiro Lopes justificou o seu voto contrario ao requerimento do sr. Francisco Silveira e este, depois de fazer algumas considerações, o retirou.

O sr. Lima Rocha volta á tribuna para declarar que em virtude de pedidos de amigos resolvera apresentar nesta mesma sessão o seu requerimento que é concebido nestes termos:

«Requeiro que por intermedio da mesa a Prefeitura envie a este conselho cópia do contrato celebrado entre a Prefeitura e o Banco da Republica do Brasil e Commercial para o lançamento do emprestimo municipal de quatro milhões esterlinos.»

Este requerimento foi approvado e em seguida o sr. Julio de Oliveira vem novamente á tribuna para atacar e censurar actos do prefeito, entre os quaes o de pagar artigos entrelinhados, em varios orgãos da imprensa desta capital, á razão de 3$, 5$ e 10$ a linha, ao passo que os empregados subalternos do Conselho, ha mais de quatro mezes que não recebem os seus vencimentos; e passou-se á ordem do dia.

Foi approvado em discussão unica o parecer n. 18, de 1904, opinando para que seja nomeado auxiliar de escripta da secretaria do Conselho Municipal o cidadão Manoel Vieira Paim Pampiona, que interinamente exerce esse cargo.

O sr. Monteiro Lopes requereu e o Conselho approvou, que fosse adiada por 20 dias a continuação da 3ª discussão do projecto n. 40, de 1903, creando um imposto para os bilhetes de loterias.

S. ex. apresentou ainda duas emendas ao projecto n. 38, de 1904, estabelecendo que o fechamento das portas dos estabelecimentos commerciaes seja ás 8 horas da noite, sendo a primeira abrindo excepção para as pharmacias, padarias e estabelecimentos de diversões e a segunda opinando para que o fechamento seja ás 7 em vez das 8 horas da noite.

Não houve numero para a votação.

E nada mais havendo á tratar, ás 3 e meia da tarde levantou-se a sessão.

BENS SONEGADOS

1.800:000$000 — Queixa á policia

Proseguiu hontem na 1ª delegacia auxiliar o inquerito requerido por d. Josepha Maria da Conceição, contra o inventariante do fallecido conselheiro Leonardo Caetano de Araujo, sr. Francisco Carlos da Silva Braga.

Depoz o tabellião Dario Teixeira da Cunha que declarou o seguinte:

«que no dia 29 de junho passado recebeu convite para, na qualidade do officio que exerce, ir á residencia de d. Josepha Maria da Conceição, á Estrada Nova da Tijuca n. 16, afim de passar escriptura propositoria de acção, na qual constituia mandatarios a firma E. de Araujo & C. para chamar a contas Francisco Carlos da Silva Braga, inventariante dos bens do conselheiro Leonardo Caetano de Araujo, assim procedendo d. Josepha por ter Braga, recebido titulos ao portador que se achavam em seu poder na importancia de 1.800:000$000. D. Josepha expoz o facto de ter Braga em presença de diversas pessoas, levado-lhe os titulos sob o pretexto de não lhe pertencerem, resolvendo então a depoente a passar a referida escriptura; que sómente ouviu esta narração da prejudicada d. Josepha».

Esta é a ultima das testemunhas devendo agora serem tomados os depoimentos de d. Josepha Maria da Conceição e do sr. Francisco Carlos da Silva Braga.

O Tribunal de Contas autorizou o registro da distribuição dos creditos de 5:000$000 á delegacia fiscal do Thesouro Federal no Estado do Pará, de 10:584$795

55:948$391 á do de Sergipe, para despezas das verbas 9ª, 10ª, 11ª e 15ª do orçamento da guerra; e recusou o da quantia de 904$000, do material fornecido a Sociedade Nacional de Agricultura, por Schilick & C., em junho e julho ultimos, para distribuição gratuita aos agricultores do paiz em razão de não poder tal despeza, attenta a natureza do fornecimento a que ella se refere, ser computada no credito aberto pelo decreto n. 5.158 de 8 de março deste anno.

Não foi attendido pelo ministro da fazenda o pedido feito pela companhia «Northen Assurance Company», para fazer em Londres os depositos a que está obrigada para poder estabelecer agencias nos Estados do Rio Grande do Sul e Parahyba.

Nesse sentido s. ex. determinou que esses depositos sejam feitos nas delegacias fiscaes daquelles Estados ou no Thesouro Federal.

Foi indeferido o requerimento em que o agente fiscal dos impostos de consumo do Rio de Janeiro, Julio Augusto Diniz Junqueira, pedia licença para praticar no Laboratorio Nacional de Analyses.

O director da Casa da Moeda foi autorisado a fazer diversas construcções na mesma repartição, taes como: um sobrado sobre a officina de fundição, uma sala para machinas electricas, um conductor para transporte de papel (systema de cabo sem fim), grades para isolar a officina de cunhagem e modificações nas latrinas.

Por mais trinta dias, foi prorogado o praso dentro do qual o 2º escripturario da delegacia fiscal em S. Paulo, Luiz Augusto Werner tinha de entrar em exercicio desse cargo.

Correio do Congresso

SENADO

Approvada a acta e como não houvesse oradores no expediente passou se á ordem do dia.

Verificando-se a falta de numero para proceder se á votação das materias constantes dessa parte dos trabalhos entraram successivamente em terceira discussão, os projectos da Camara, autorisando a abertura do credito de 100:000$000 para conclusão dos trabalhos da missão especial que trata da questão de limites com a Guyana Ingleza e o que concede a pensão de 200$000 mensaes á viuva e filhos do capitão de mar e guerra Steeple.

Annunciou-se em seguida a 3ª discussão do projecto da Camara tornando extensiva aos professores do Instituto Benjamin Constant, o accrescimo de vencimentos que tiveram os lentes do Gymnasio.

Da tribuna enviaram emendas á mesa e em breves termos justificaram-n'as os srs. Coelho e Campos e Barata Ribeiro.

A deste ultimo torna extensivo aos professores do Instituto de Surdos Mudos o accrescimo referido.

Na fórma do regimento ficou a discussão suspensa, voltando o projecto á commissão para dizer sobre as emendas.

Nada mais havendo a tratar foi levantada a sessão.

CAMARA

Presidencia do sr. Paula Guimarães.

Approvada a acta da sessão anterior, na hora do expediente o sr. Manoel Fulgencio, deputado por Minas Geraes, communicou que, durante algum tempo, não compareceria ás sessões da Camara.

Accrescentou que tendo sido baldados os seus esforços no sentido de ser dado parecer pela commissão de instrucção e saude publica sobre o seu projecto que proroga o prazo dos exames parcellados de preparatorios, deixa o patrocinio dessa causa entregue a diversos collegas.

Os srs. Angelo Netto e Eusebio de Andrade falaram sobre a politica de Alagoas.

O sr. Angelo Netto deu leitura de varias cartas do archivo particular do senador Manoel Duarte, pelas quaes se verifica que durante o periodo em que o mesmo senador esteve á testa dos negocios do Estado de Alagoas, recebia pedidos de membros da familia do pranteado marechal Floriano Peixoto. E d'ahi tirava o sr. Angelo Netto a conclusão de que nada deva ao prestigio de Floriano Peixoto o sr. Manoel Duarte.

Na ordem do dia, faltando numero para votações, nada houve.

A sessão foi levantada á 1 hora e 15 minutos da tarde.

O ministro do interior autorisou ao commandante superior da guarda nacional desta Capital a conceder guia de mudança para a cidade de Nazareth, no Estado da Bahia, e para a de Petropolis, no do Rio de Janeiro, ao major Raul Pedreira de Cerqueira e ao 2º tenente Antonio Isidro Fernandes, este do 1º regimento de artilheria e aquelle do 11º batalhão de in-

Pelo Telegrapho

(NOSSO SERVIÇO ESPECIAL)

PORTUGAL

LISBOA, 10 — Os ministros das colonias e da fazenda submetteram hoje ao exame do Conselho, as propostas que elaboraram para serem apresentadas ás côrtes em outubro proximo.

— O gabinete resolveu, como medida urgente, providenciar para que todos os trabalhos projectados no Alemtejo sejam iniciados sem perda de tempo, afim de attender ao grande numero de braços que a crise da lavoura naquella provincia deixou completamente sem trabalho.

— As communicações fluviaes entre as povoações de Alemquer, Cadaval e outras regiões vinicolas circumvisinhas, acham se quasi interrompidas pela grande estiagem que ali se tem feito sentir.

Este facto que tanto mal tem causado ás povoações e em particular aos vinhateiros, deu logar a que estes solicitassem do governo a construcção de um ramal ferroviario que partindo de Carregado chegue até as Caldas da Rainha, atravessando Merceana.

ESTADOS

CEARA'

FORTALEZA, 10 — Solto o capitão Antonio Clementino, o sr. Accioly encheu a cidade de soldados disfarçados preparando occasião para novos attentados.

As ruas Formosa, Senador Alencar e Facundo estão sendo percorridas desde hontem por avultado numero de policiaes.

Hontem foi aggredido o estudante Antonio Pinto de Oliveira, filho do dr. Oliveira Sobrinho.

A residencia do capitão Clementino está cercada, e elle sem garantias de vida não póde sahir.

PERNAMBUCO

RECIFE, 10. — Seguiram para ahi, no vapor «Manáos», os drs. Virgilio Sá Pereira e Jarbas Loretti e estudantes, que vieram acompanhando o cadaver de Martins Junior.

O «Correio do Recife» publica um artigo narrando factos escandalosos praticados pelo prefeito de Olinda, Gonçalves Ferreira Junior, antes de embarcar para ahi.

Felizmente, parece que o actual governador procura moralizar a desregrada politica olindense.

BAHIA

BAHIA, 10 — Acha se na Alfandega, em despacho, importada pela Companhia Extractiva Mineral Brasileira, proprietaria das minas de Marahu, uma machina «Diamond Prospecting» com a capacidade de furar a profundidade de mil pés, guindaste a vapor e jogo de ferramentas; accessorios, caldeira vertical completas, tubos atravessados, de todas armações e broca diamante de 6 pollegadas. Acompanha o engenheiro Samuel Beecker contratado pela companhia.

BAHIA, 10 — Realizou-se hoje a sessão solenne de encerramento dos trabalhos do Congresso estadual. Assistiram á cerimonia o secretario do interior, chefe da segurança, official de gabinete do governador e uma commissão de officiaes do regimento policial.

Regressou de Curumuxatiba o vapor nacional «Itapoan», trazendo a bordo 14.666 saccos de areias monaziticas.

— Foram pagos hoje, de direito, na directoria de rendas, sobre o carregamento,.. .... 179 382$859 e 126:720$000 de imposto 24 % e 52:662$859 do especial.

As areias estão sendo baldeadas para bordo do vapor allemão «Desterro», que segue para Hamburgo.

— Pelo vapor nacional «Pernambuco», entrado hontem, o Banco da Bahia recebeu da praça do Recife 700 contos em dinheiro.

Seguem para ahi, no paquete nacional «Manáos», o general José Christino, seu ajudante de ordens, tenente Luiz Torquato.

Foi sanccionada e promulgada, na data de hoje, a lei fazendo extensivo a todos os empregados, em actividade, cujos vencimentos houverem sido reduzidos, o dispositivo do artigo 14 da lei 116, de 21 de Agosto de 1895, creando o monte-pio dos empregados do Estado.

Foram notificados tres casos de peste, sendo confirmado um, os outros enfermos estão em observação.

MINAS

JUIZ DE FORA, 10 — A Associação Commercial protestou contra o telegramma do secretario do Senado estadual, a respeito da lei do imposto do commercio.

A Associação diz que a nova lei é oppressora e vexatoria, ameaçando aniquilar o commercio; affirma ser esse o pensamento da classe commercial do Estado, toda ella solidaria para protestar contra o novo tributo, tendo o commercio de mais de quinze localidades adherido á representação, enviada pela Associação ao congresso. A Associação diz esperar a ultima deliberação do Congresso, a respeito da nova lei, afim de convocar nesta cidade uma reunião da classe, para resolver sobre a attitude a tomar.

E' impossivel o governo não attender ás reclamações.

O «Pharol» dará amanhã um numero commemorativo do seu anniversario.

BELLO HORISONTE, 10 — Si o Senado federal mantiver pela reforma eleitoral os districtos de cinco deputados federaes não dará ganho de causa sinão ao governo como se verá no primeiro pleito que se ferir. A reforma não satisfaz, pois a aspiração nacional. O governo escolheu hoje novos deputados e senadores para as vagas existentes no Congresso estadual. Os deputados, em sua maioria, já seguiram para os logares de suas residencias.

S. PAULO

S. PAULO, 10 — Chegou o dr. Vicente Machado. Amanhã, o bispo irá visital-o.

— A' hora que telegrapho desaba sobre a cidade forte aguaceiro, acompanhado de trovoada.

— Acha se restabelecido o secretario da agricultura.

Boletim do exterior

AUSTRIA-HUNGRIA

Os officiaes do cruzador brasileiro *Benjamin Constant* receberam em Fiume e Abbazia as mais delicadas provas de sympathia por parte das autoridades daquelles portos.

O navio que se acha actualmente ancorado em Fiume foi hontem visitado por officiaes da marinha austriaca, e outras autoridades locaes que, se mostraram encantados com a recepção que tiveram a bordo.

INGLATERRA

Chegou hontem ao porto de *Byemonth* o hiate a vapor *Discovery* que ha tres annos explorava as terras antarticas, onde esteve prestes a perder-se.

FRANÇA

— Os estivadores e trabalhadores do porto de Marselha, que voltaram ao trabalho, resolveram destinar um terço de seus salarios para auxiliar os seus camaradas que continuam em parede.

— Os officiaes dos exercitos estrangeiros, enviados especialmente para acompanhar as manobras do exercito francez de oeste, partiram para Dijon.

— A officialidade e guardas-marinha da fragata argentina *Sarmiento* visitaram hontem as officinas navaes e o arsenal, onde foram recebidos pelo director do estabelecimento.

— Estão actualmente empregadas na descarga dos navios surtos no porto cerca de quinhentos estivadores que resolveram voltar ao trabalho.

— Acabam de fundear no porto o cruzador *Descartes* e duas torpedeiras, que tinham sahido com destino á Indo China. A causa do imprevisto regresso foi um desastre occorrido a bordo de um dos navios e de que resultou a morte de um marinheiro além de ferimentos graves em outro homem da equipagem.

— *Le Matin* noticia que o sr. Pelletan, ministro da marinha teve recentemente occasião de examinar os planos do novo submergivel de grande deslocamento e submersão rapida, invento do constructor naval Laubeuf.

O *Matin* accrescenta que o ministro se mostrou agradavelmente impressionado, felicitando calorosamente o inventor.

Ao que parece, trata-se de um importante melhoramento a introduzir na marinha de guerra.

— A parede dos estivadores entrou indubitavelmente na sua ultima phase.

Espera-se confiantemente num proximo accordo entre a Companhia Transatlantica e os inscriptos maritimos do porto.

As forças extranumerarias que aqui se achavam para a manutenção da ordem, deixaram hoje a cidade.

— Os officiaes estrangeiros, vindos para acompanhar as manobras das forças do Este, chegaram hontem a Mirbeau-sur-Seze onde pernoitaram.

— S. A. o khedive Abbas II do Egypto chegou hontem a Paris, sendo recebido na estação pelas autoridades locaes, representantes do governo e altos funccionarios civis e militares.

ITALIA

Chegou hontem a Roma, de regresso de Milão, onde passou alguns dias na villa de Erba, o ministro das relações exteriores, sr. Tittoni.

Parece que o regresso do ministro se relaciona com a assignatura do Convenio Commercial com a Austria-Hungria que deve ter logar por estes dias.

— Uma ordem do dia do general Valles elogia o comportamento dos soldados e officiaes sob seu commando durante as manobras que acabam de realizar-se.

A Bahia ... alguns membros

do Conselho Municipal tencionam solicitar a sua demissão.

— Realiza-se hoje em Livorno o lançamento ao mar do transporte de guerra *Bronte*, construido nos estaleiros daquelle porto.

— Realiza-se no dia 14 de fevereiro de 1905 na Basilica de S. Pedro, a solennidade da canonização dos bemaventurados Saúl Barnabé Geraldo Magella, o redemptorista.

Foram egualmente fixadas as datas de 18 de dezembro para a beatificação do grupo de martyres jesuitas, 1º de janeiro de 1905 para a beatificação do martyr capuchinho, 8 de janeiro de 1905 para a beatificação de Vianney e 15 de janeiro de 1905 para a beatificação de Bellesini.

— Parte brevemente para a Columbia monsenhor Ragonesi, novo delegado apostolico naquella Republica.

— O rei Victor Manoel passou revista hontem em Turim, ás tropas que vão partir para as manobras.

S. m. regressou em seguida, em automovel, para o castello de Racconigi.

HESPANHA

O conselho de ministros devia ter resolvido na reunião de hontem a questão do descanço dominical que suscitou grande numero de reclamações.

— Os jornaes de Barcelona dizem que a policia de Bilbáo tem effectuado ultimamente numerosas prisões de anarchistas.

— Em Simancas, os touros encurralados para as corridas de hoje conseguiram fugir, ferindo cinco pessoas do povo.

REPUBLICA ARGENTINA

A bordo do *Danube* partiu hontem de Buenos-Aires para esta capital o sr. Manuel Gorostiaga, enviado extraordinario e ministro plenipotenciario da Republica Argentina junto ao nosso governo.

Interrogado por varios representantes da imprensa, declarou s. ex. que espera chegar a um accordo com o governo brasileiro sobre a questão das tarifas.

— O general Pablo Riccheri, ministro da guerra, conseguiu, graças as energicas medidas postas em pratica, evitar uma sedicção militar preparada entre varios membros das corporações armadas.

O ministro da guerra fez comparecer á sua presença diversos officiaes do exercito, envolvidos no movimento sedicioso, interrogou-os, mandando detel-os.

Por sua ordem foram reforçadas as guarnições do arsenal de guerra.

Attribue-se a tentativa do movimento ao coronel Irigoyen.

GUERRA RUSSO-JAPONEZA

A esquadra do Baltico — Temporaes na Mandchuria — O exercito japonez derrotado pelo russo — A situação no Extremo Oriente — Opinião do general chileno Korner — Nos arredores de Mukden — Boatos e mais boatos — Assalto adiado — Notas avulsas.

Paris, 10. — O *Petit Journal* publica telegramma de seu correspondente em S. Petersburgo noticiando que a esquadra russa do Baltico vae partir para a Mancha e dahi para o Mediterraneo, voltando em seguida ao seu ponto de partida.

S. Petersburgo, 10. — Telegrapham de Mukden communicando que na terça-feira passada desabou sobre aquella cidade uma violenta tempestade, mas de curta duração. Nos dias subsequentes, porém, o tempo tem estado magnifico.

— Telegrammas recebidos de Mukden informam que as forças japonezas interromperam a sua marcha, achando-se as duas columnas uma ao sul e outra a éste daquella praça.

As forças russas que se retiram para o norte incendiaram todas as aldeias que encontraram no seu percurso, desde Liao-Yang até Mukden e não abandonaram ao inimigo uma só cabeça de gado que fosse.

— No dizer dos correspondentes especiaes dos jornaes de Londres em Tokio as perdas dos japonezes nos combates travados nesses ultimos dias defronte de Port-Arthur devem ser superiores a 15.000 homens.

Tokio, 10. — Em um dos seus ultimos telegrammas dirigidos ao governo, o general Kuroki informa que o inimigo deixou em Liao-Yang, na precipitação da retirada, cerca de tres mil cadaveres insepultos. Quanto ao numero dos feridos nesse combate, seria difficil precisar um total exato porque os russos conseguiram removel-os a tempo, mas o general Kuroki pensa que não devia ser inferior a 10.000.

— Por telegrammas recebidos hoje do theatro da guerra sabe-se que os japonezes saquearam Liao-Yang na noite de 6 para 7 do corrente, no tumulto provocado pela soldadesca foi ferido um missionario escossez que não quizera abandonar a cidade por occasião da retirada das tropas russas.

Londres, 10. — Segundo telegramma de S. Petersburgo, publicado pelo *Daily Express*, assegura-se nas rodas militares que o general Meyendorff, á frente de uma columna composta de 12.000 homens, paralysa as operações do 1º corpo do exercito japonez, commandado pelo general Kuroki, acerca de 12 milhas ao sul de Mukden.

A rectaguarda, contrariamente ao que se propalou, teve pequenas perdas e chegou a Mukden quasi completa.

Apenas uma divisão composta de 12.000 homens, acha-se em critica situação, ao sul daquella praça. Ha receio de que, extenuada pelas marchas forçadas a que foi obrigada, essa divisão não consiga reunir-se ao grosso do exercito.

— O *Daily Mail* publica telegramma de seu correspondente em S. Petersburgo annunciando que a esquadra russa do Baltico, recebeu ordem para partir amanhã. A esquadra será acompanhada até a Dinamarca por 17 navios da reserva.

— O governo russo está resolvido a pagar á Inglaterra uma indemnização pelo apresamento dos navios inglezes *Frankby* e *Ettrickdale*.

— Telegrapha de Vladivostock o correspondente do *Standard* annunciando terem terminado os trabalhos de reparação do cruzador russo *Bayan*.

Chefú, 10. — Corre que o assalto geral á praça de Porto Arthur, projectado pelas forças japonezas, foi adiado para o dia 13 do corrente.

Notas avulsas

Como o *Novoie-Vremya*, o *Rouss*, de S. Petersburgo começa a ver mais claramente a situação no Extremo Oriente.

Esse jornal, em artigo publicado na sua edição de ante-hontem arrosta as iras das autoridades manifestando a sua opinião de que o exercito russo, actualmente na Mandchuria, não tem, absolutamente, capacidade para vencer o inimigo.

O *Rouss* termina o seu artigo declarando: «O sangue dos nossos irmãos sacrificados nos campos da batalha dá o brado de Alerta!»

— O general Emilio Korner, antigo official do exercito allemão, que regressando ao Chile, foi reassumir o seu cargo de chefe do estado-maior do exercito chileno, interviewado por alguns representantes da imprensa chilena acerca da sua opinião sobre a situação das tropas combatentes no Extremo Oriente, fez as seguintes declarações que se reputam judiciosas pela competencia militar do interviewado:

«A guerra russo-japoneza — opina o general Korner — terminará breve. O exercito japonez demonstrou já o seu grande valor estrategico e capacidade militar, abrindo largas clareiras nas fileiras russas e conquistando inexpugnaveis posições occupadas pelo inimigo. A situação do general Kuropatkine, a seu ver, é a mais critica que se póde imaginar, visto não poder receber de acompanhar os reforços que lhe são necessarios, dadas as condições da estrada de ferro transiberiana que não os póde transportar em quantidade e tempo precisos.»

— Correm novamente em Berlim boatos sobre a intervenção das potencias européas para a terminação da guerra no Extremo-Oriente.

VIDA ACADEMICA

Escola Militar do Brasil

Serviço para hoje:

Official de dia, o capitão Eduardo José Berbosa Junior; estado-maior, o alferes José Carlos Vital Filho; ajudante, o alferes-alumno Diniz D. Horta Barbosa; medico de dia, o tenente dr. Oscar Grandim; subalternos: a 1ª o alferes Pinto Pessoa; á 2ª o alferes Coutinho; á 3ª o 2º tenente Oliveira Carneiro e á 4ª o alferes Gouvêa Ravasco; superior de dia, o alumno Alberto Randulpho de Paiva.

Uniforme, 5º

Federação de Estudantes Brasileiros

Está de dia amanhã o sr. Carlos Alves Soares, da Escola Polytechnica.

— Da directoria do Centro das Classes Operarias recebeu a Federação convite para comparecer á solennidade de installação da nova séde e commemoração do 3º anniversario de sua fundação. Para representar a Federação o sr. presidente nomeou os srs. Joaquim Mariano Alveres de Azevedo e Castro, Luiz D. Martins, Amaro da Silveira e Silvio Vieira Souto.

— A Federação recebeu a honrosa visita do maestro Elpidio Pereira, que parte para o Estado do Pará na terça-feira proxima.

O joven maestro offereceu o original do Hymno dos Estudantes Brasileiros, dedicado á Federação. Para acompanhal-o á bordo, o presidente designou uma commissão composta dos socios: Dario Callado, Alvaro Rohe e Barros e Vasconcellos.

— Do director da Faculdade de Sciencias Juridicas e Sociaes, recebeu a Federação o seguinte officio de agradecimentos: «Accuso o recebimento do officio em que v. s. me manifesta o pezar da Federação de Estudantes Brasileiros, de que é digno presidente, pelo doloroso golpe que a morte do eminente jurista e litterato dr. José Izidoro Martins Junior acaba de trazer á Faculdade Livre de Sciencias Juridica e Sociaes do Rio de Janeiro.

Em nome da congregação desta faculdade agradeço a essa distincta aggremiação a sua comparticipação no pezar que a perda do presado collega causou aquantos cooperaram para o engrandecimento deste instituto, a que em vida o illustre professor prestara o valioso concurso de suas luzes.

— Reuniu-se hontem a commissão encarregada de elaborar o regimento do 1º Congresso Geral de Estudantes, ficando convocada nova reunião para quarta-feira ás 3 1/2 horas da tarde.

— Tem cartas os srs. drs. Roquette e Raul Baptista.

Centro dos Academicos de Direito

Realiza-se hoje, á 1 hora da tarde, na séde do Centro, uma sessão ordinaria para proseguimento da discussão do projecto sobre regimento interno.

A directoria pede o comparecimento de todos os srs. socios.

Club Academico

Em sessão de directoria realizada hontem, depois de haver prestado o compromisso legal, tomou posse do cargo de 2º thesoureiro, o sr. Manoel Fernandes de Paula Bastos.

Na mesma sessão ficou deliberado realizar-se definitivamente no primeiro sabbado do proximo mez de outubro, o festival de inauguração da nova séde social.

Dará inicio a esta festa um concerto vocal e instrumental em que figurarão os vultos mais em eminencia no nosso meio artistico musical.

— Realiza-se quarta-feira, 14 do corrente, ás 8 horas da noite, uma sessão de directoria.

VIDA ESCOLAR

Escola do Realengo

Escrevem-nos:

«Está satisfeito o mais ardente e cubiçado desejo do sr. Said Ali Ida!

A estas horas não são mais alumnos da Escola do Realengo os nove rapazes que tiveram a infelicidade de serem discipulos daquelle professor que, a troco de interesses pecuniarios e ao desleixo das autoridades militares, prejudicou, para sempre, aquelles que ainda aspiravam alguma coisa na vida militar.

Permittiu o sr. general Modestino e, tambem o sr. marechal Argollo, que fosse satisfeito aquelle desejo, sem opporem ambos, o menor embaraço áquella absurda pretenção.

O 1º porque não attendeu ás reclamações e queixas de seus subordinados, mandando submettel-os a uma nova prova; o 2º porque esqueceu-se de que as matriculas nas escolas preparatorias estão fechadas por quatro annos e consentiu que aquelle professor não comparecesse mais á escola, desde aquella malfadada prova.

Estão, emfim, com a carreira cortada todos aquelles rapazes; concorreram, para isso, autoridades ignorantes de seus deveres e que viram nesses desligamentos uma vingança da contrariedade que os alumnos do Realengo causaram aos seus superiores.

Mas enganaram-se esses infelizes que concorrem para a desharmonia e deslealdade nas classes militares.

Illudiram-se, porque ha ainda no Realengo 500 rapazes que adoram a Lauro Sodré e que têm-no como incentivo a novas lutas; que sabem oppôr sua força e prestigio ás infamias e vergonhas que pratiquem nesta pobre patria; e que resistirão a todos os vendavaes com essa stoicidade e fortaleza de homens independentes, e para os quaes o *engrossamento* é mais do que ridiculo!

Vae no meio dos desligados um filho do bravo Arthur Oscar. E' pena que esse general esteja morto, sinão elle saberia erguer a sua espada e á frente do Exercito nacional, marchar para enxotar dessa pobre Republica essa corja vil que a desmoraliza e esses officiaes que, por não medirem toda a gravidade de suas acções, são considerados como cabides de bordados, inconscientes do peso dos galões que têm no braço.»

Instituto Commercial

Reune-se amanhã, ás 7 1/2 horas da noite, a congregação do Instituto Commercial para revisão de Estatutos.

Diversas noticias

Esteve hontem, ás 8 horas da noite, em visita á séde do Centro Campista o distincto academico Arthur Marçal Coelho, da Escola Militar do Brasil.

Recebido pelos srs. dr. Alvaro de Lacerda, presidente, Geraldo Alvarenga, 1º secretario, e commendador Cesar de Carvalho, thesoureiro, o estimado academico militar percorreu toda a séde social, sendo servida na sala da bibliotheca uma taça de *champagne*, saudando nessa occasião o commendador Carvalho a mocidade da Escola Militar.

PREFEITURA

O dr. Getulio das Neves, presidente da Companhia Jardim Botanico, esteve no gabinete do prefeito municipal, tendo informado a s. ex. sobre o andamento das obras do tunnel do Leme.

Até quarta-feira deve ficar estabelecida a communicação do tunnel pela perfuração da galeria superior. Esse acontecimento, mais um valioso impulso ao serviço daquella via urbana, será festejado pela companhia.

A's 3 horas daquelle dia, em bondes especiaes, os convidados, acompanhados da directoria da Jardim Botanico, partirão para o local, effectuando-se a inauguração.

— No dia 9 a renda municipal attingiu á cifra de 218:615$131.

— Subiu a 19.891 o numero de cães apanhados pelas carrocinhas da Prefeitura.

— Reuniu-se hontem, no gabinete do sr. prefeito, a commissão organizadora da batalha de flores, a realizar-se, no dia 25 no parque da praça da Republica.

A mesma commissão reunir-se-á novamente, quinta-feira proxima, na inspectoria de Mattas e Jardins.

— O Conselho Superior de Instrucção Publica, reunido hontem, despachou favoravelmente os requerimentos dos professores Manoel Bomfim, Hilario Peixoto e Hemeterio dos Santos, (pedindo a gratificação addicional de 10 %, relativa ao primeiro quinquennio.

— «Selle o documento» foi o despacho exarado no requerimento de João Vieira da Cruz.

— Vão ser vistoriadas, pelos inspectores circumscripcionaes de obras publicas, as seguintes casas: travessa de Santa Rita n. 21, rua Christovam Colombo n. 46, Marquez de Paranaguá 12, Marquez de Abrantes 2, 16 e 18, Uruguayana 66, General Camara, 289, 302, e 370, Senhor dos Passos, 183, 185, 187 e 189, General Caldwell, 60 e 62, Rezende, 89, Lavradio 161, Floresta n. 11, Carolina Reydner 15, Haddock Lobo 61 e 65, no dia 12, Quitanda, 3, S. José, 54, 56 e 68, Marquez de S. Vicente, 65, no dia 13; travessa Bambina ns. 1 e 15, rua Souza Franco, 22, S. Sebastião, 1, 10, 21, 37, 39, 41, 43 e 45 no dia 14.

— Pagam-se amanhã as folhas de vencimentos dos funccionarios da Policia Sanitaria e os encarregados do exame de vaccas de leite.

— Devendo encerrar-se, no dia 15 do corrente a concorrencia aberta pela Prefeitura para a construcção do Theatro Municipal, na Avenida Central, o dr. prefeito vae expedir convites a um certo numero de artistas e architectos para compôr o jury, que tem de julgar dentre os concorrentes o melhor projecto que fôr apresentado até esse dia.

— Pela Prefeitura foi hoje posta á disposição do ministerio do interior, a quantia de 79:338$704, segunda prestação da quantia que a Prefeitura deve entregar áquelle ministerio para effectuar-se a remoção do Desinfectorio Central do logar em que se acha até o mez de fevereiro do proximo anno.

Livros collegiaes, livraria Alves, Ouvidor 134.

ROUBO AVULTADO

Ainda as joias de mme. Tatti

Fulão Duval, delegado de policia de Nictheroy, não vê com bons olhos o 2º delegado auxiliar desta capital, dr. Camões de Lima Thompson e disso deu prova hontem, como se vae ver.

A policia, tanto daqui como de lá, ou por outra, a gente do dr. Cardoso de Castro e do dr. Azevedo Cruz, esqueceu-se de lavrar o auto de busca e apprehensão das joias furtadas de mme. Tatti. Só deram por essa lacuna hontem, ao que parece; é, pelo menos o que se conclue das prosas que fulão Duval andava contando em Nictheroy, de haver recebido uma carta do dr. Camões Thompson, em que este lhe pedia, entre mil engrossamentos, que preenchesse a formalidade e lhe enviasse o auto esquecido.

Duval dizia, então, a quem queria ouvil-o, que o dr. Thompson não entende nada do officio, tanto que foi pedir o seu auxilio.

Vê-se por tudo isso o modo por que são feitas as coisas nesta pobre terra: deixam-se de lado formalidades essenciaes ao processo, procura-se depois fazer remendos e as proprias autoridades se encarregam de patentear a ignorancia que reina por aquellas regiões.

Emfim elles são policia e lá se entendem.

Tomou posse, hontem, do logar de membro titular da Academia de Medicina o sr. dr. Octavio do Rego Lopes, que por esta occasião pronunciou uma allocução em resposta ao discurso do orador official.

A MATERNIDADE

Realiza-se hoje a festa promovida pela *Gazeta de Noticias*.

Das 10 horas da manhã em deante os bilhetes de entrada estarão á venda nas quatro bilheterias da rua do Passeio.

A entrada pelo portão do lado da praia da Lapa estará aberta até 3 horas da tarde, e ficará restricta ás pessoas já munidas de bilhetes. Dessa hora em deante por ahi será feita apenas a sahida.

PREÇOS

Entradas...............	5$000
Creanças até 12 annos.	2$000
Amas....................	2$000
Tombola................	2$000
Rifa de uma apolice remida de 1 conto, para uma creança até dois annos..............	2$000

O Gremio Rio-Grandense do Norte passou hontem varios telegrammas de congratulação á imprensa do Rio Grande do Norte e ao illustre dr. Sampaio Correia, pela inauguração da linha telegraphica entre Natal e Ceará-Mirim.

EXTRACTO de graça, fumem os cigarros BRINDOSOS; fabrica, rua da Alfandega 116.

A legação da Belgica, por intermedio do ministro de sua magestade o rei dos belgas, sr. Maurice Sainctelette, em nome do seu governo e por indicação do sr. baron de Faveran, ministro dos negocios estrangeiros, dirigiu ao sr. dr. Moura Escobar agradecimentos pela offerta feita por este senhor de uma bella collecção de madeiras do Brasil, para o Museu Commercial daquelle paiz ou para o Museu Floreheḋ de Bruxellas.

EXERCITO

No proximo despacho da pasta da guerra serão transferidos: do 8º batalhão de infanteria para o 32º o major Americo Albuquerque Portocarrero e deste para aquelle o major Menoel Lopes Carneiro da Fontoura.

— Confirmando o que já temos dito com relação ao preenchimento dos cargos de director de engenharia e commandante da Escola Preparatoria do Realengo, cuja prioridade nos pertence, temos a accrescentar que amanhã serão lavrados os decretos, nomeando: director do departamento de engenharia, o general Modestino Martins, que será exonerado do cargo de commandante da Escola Preparatoria e de Tactica do Realengo, e commandante desta escola, o general Hermes da Fonseca.

— Será nomeado sub-secretario da Escola Militar do Brazil o capitão Florindo Ramos, em substituição ao 1º tenente Vicente dos Santos.

— Ainda hontem recebeu o marechal Costallat inequivocas provas de apreço por parte de altas autoridades civis e militares por motivo de seu anniversario.

O dr. Lauro Muller foi hontem cumprimental-o, pessoalmente, tendo da passagem falado com o marechal Argollo.

— Apresentaram-se hontem ás altas autoridades 11 alumnos da Escola do Realengo, por terem sido desligados, em virtude da nota de inhabilitados com que foram julgados pela mesa examinadora de allemão.

Esses alumnos foram distribuidos pelos corpos desta guarnição.

— Foi indeferido o requerimento da firma Vicente da Cunha Guimarães, pedindo prorogação para a entrega de diversos artigos de equipamento á intendencia da guerra.

— Foi mandado servir na guarnição da Bahia o medico de 4ª classe dr. Gabriel Dutra de Andrade.

— Foi transferido do hospital Central para o Laboratorio Chimico-Pharmaceutico o praticante de pharmacia Affonso Garcia Paranhos Montenegro.

— Foram mandados servir: no 23º batalhão de infanteria o alferes João Duarte Pinto e no 38º da mesma arma o capitão José Pedro de Biver Pereira da Cunha.

— Obteve 4 mezes de licença o coronel commandante do 9º de infanteria Luiz Alves de Oliveira Salgado, que poderá gozal-a no Estado do Rio Grande do Sul.

— O tenente Luiz Torquato de Souza e o alferes Carlos da Silveira Eiras foram exonerados do cargo de ajudantes de ordens do commando do 1º districto militar.

— O marechal Costallat recebeu hontem communicação do general José Christino Pinheiro Bittencourt, ex-commandante do 3º districto, scientificando-lhe haver passado o exercicio daquelle cargo ao coronel Salustiano da Costa Junior.

— Falleceu na cidade de Manáos o tenente do 33 de infanteria Ismael José Chaves.

Para essa vaga será promovido o alferes Rogerio Ribeiro da Rocha.

— Reune-se amanhã, ao meio-dia, no 4º districto militar, a junta medica composta dos drs. João Leite, Telles de Moraes e Arthur Souza.

— Foram inspeccionados de saude os tenentes Arsenio Aneas Alves da Cunha, Thomas de Aquino, Carlos de Araujo, e o alferes Joaquim Ignacio da Silveira Junior, o primeiro julgado prompto para o serviço, o segundo julgado precisar de noventa dias para seu tratamento e o ultimo julgado precisar de sessenta.

— Foram concedidos sessenta dias de licença para tratamento de saude aos 2º tenentes Mario Berlinck e Alfredo Carlos Ararype de Albuquerque e quarenta ao 2º tenente José Pereira Cabral.

— Serviço para hoje:

Superior de dia o sr. major Penha; dia ao districto um official do 24º batalhão, ao posto medico o dr. Oliveira Santos, o 1º batalhão dá a guarnição, o 7º os extraordinarios e o 1º regimento os officiaes para ronda.

Uniforme, 5º.

VIDA OPERARIA

Centro das Classes Operarias

Revestiu-se da maior pompa a festa que o Centro das Classes Operarias, prestimosa e benemerita sociedade, realizou hontem, á noite, para commemorar o 3º anniversario de sua fundação e tambem para solennisar a sua nova installação á rua do Espirito Santo n. 15.

A's 7 horas o amplo salão do Centro, artisticamente enfeitado de flores e folhagens, com as paredes cheias de escudos allusivos á festa, já regorgitava de senhoras, socios, convidados, representantes da imprensa, etc.

No interior do edificio, as bandas de musica do 1º batalhão de infanteria e a da Sociedade Musical Flor de Botafogo, executaram, nos intervallos, varias peças dos seus repertorios.

A's 8 horas e pouco teve inicio a sessão solenne que foi presidida pelo dr. Vicente de Souza, presidente do Centro.

O 1º secretario, sr. Jansen Tavares leu diversos telegrammas, dentre os quaes figuravam os dos srs. senador Lauro Sodré, deputado Barbosa Lima, juiz dr. Ataulpho de Paiva, dr. João Paulo de Carvalho, A. Guillard e José Agostinho da Silva, 1º vice-presidente do Centro, excusando-se todos de não poderem comparecer á reunião.

Coube depois a palavra ao orador official, sr. Alexandre Guapiassú, que proferiu um magnifico discurso fazendo o historico do Centro, mostrando as causas do seu engrandecimento, salientando as vantagens da união entre os operarios e finalmente tecendo calorosos elogios ao presidente dr. Vicente de Souza.

Ao terminar foi o sr. Guapiassú saudado por uma prolongada salva de palmas.

Após, falaram os representantes das seguintes associações: Julio Luiz Pinto, pelo Centro dos Empregados em Ferro-Vias; Aristoteles Costa, pela Liga Artistica Operaria do Natal; bacharel Azevedo Castro, pela Federação dos Estudantes Brasileiros; Clemente Dias Delgado, pela Alliança Operaria; Antonio Baptista Pereira, pelo Amparo Operario; Jorge de Freitas, pela Sociedade Musical Flor de Botafogo; Marcellino Ramos, pelo Congresso União dos Operarios de Pedreiras, que tambem se fez representar pelo sr. Antonio de Souza Dias; Alcibiades Pacheco do Amaral, pela Associação Protectora dos Artistas Funileiros, Bombeiros e Gazistas; Antenor de Vasconcellos, pelo Centro Operario Fluminense; Sebastião Palma, pela Liga Operaria de Santos; José Dias Roxo, pelo Club Protector dos Chapeleiros; José Zamith, pela Associação dos Esculptores de Ornatos em Madeira; Manoel Antonio Martins, pelo Centro dos Operarios Marmoristas; Delmiro Lage, pela Liga Federal dos Empregados em Padaria; Joaquim Botelho, pela Liga dos Operarios de Artes Graphicas; Manoel Rodrigues, pelo Centro Cosmopolita; Cecilio Pereira Machado, pela União Egualitaria dos Operarios, que esteve tambem representada pelo sr. João Baptista; João Bernardo de Carvalho, pela Associação Beneficente dos Empregados no *Correio da Manhã*, etc.

O Gremio Beneficente das Senhoras esteve representado nas pessoas das exmas. sras. Perpetua Soares Zamith e Julia Zamith da Silva.

O sr. Alexandre Guapiassú, por incumbencia do presidente agradeceu em breve allocução a offerta feita ao Centro pela Associação Amparo Operario, de um lindo bouquet de flores artificiaes.

Tambem falou o advogado do Centro, dr. Alberto de Carvalho.

Antes de ser encerrada a sessão, o dr. Vicente de Souza, presidente do Centro, dirigiu uma bella e sincera saudação aos operarios, sendo ao concluir a sua oração calorosamente applaudido e abraçado. Nessa occasião as bandas de musica tocaram o hymno do trabalho.

A' meia-noite, no theatro da associação, começou o espectaculo, que constou da comedia em 3 actos, intitulada *Duzentos contos*, desempenhada com grande successo pela exma. sra. d. Leopoldina de Oliveira e pelos srs. Frederico de Oliveira, Meirelles, Rosa Junior, José Braga, Ribeiro, Geminiano, Paulo Torres, Affonso e Euclides.

No intervallo do 2º para o 3º acto, subiu ao ar um vistoso balão offerecido pelo distincto consocio do centro, sr. Salvatore.

A' hora em que nos retiramos principiava, já com grande animação, o grande baile.

O predio em que se alojou o Centro é bastante espaçoso. A associação occupa todo elle. No rez do chão vae ser brevemente inaugurada a cooperativa.

Já estão funccionando, no 1º andar, o consultorio medico, curso disciplinar composto de diversas aulas para instrucção dos associados e seus filhos, salas para esgrima, gymnastica, musica, etc.

Operarios Limadores Mecanicos — A's 2 horas da tarde, reunem-se hoje os operarios limadores, á rua Senador Euzebio n. 62 afim de serem tratados interesses da classe, assim como a eleição da directoria.

Centro dos Empregados em Ferro Vias — Havendo, nos ultimos dias do mez corrente, de se realizar a eleição para os cargos vagos, devem todos os associados quitar-se, por isso que não terão voto deliberativo ou electivo, aquelles que se encontrarem em atrazo.

Universidade Popular — Realiza-se hoje, domingo, á 1 hora da tarde, no salão de conferencias da Universidade Popular, á rua de S. José n. 15, um festival litterario com o seguinte programma: conferencia do dr. M. Curvello sobre a questão social e palestra litteraria do professor Elysio de Carvalho que falará sobre um episodio da vida do revolucionario russo Kuropatkine. Haverá logo em seguida uma tombola de obras sociologicas, livros de litteratura social, brochuras doutrinarias, etc., sem bilhetes brancos, e distribuição de jornaes e revistas de propaganda social.

Liga Federal dos Empregados em Padaria no Rio de Janeiro — [illegible]

Federação das Associações de Classes — [illegible]

Federação Operaria e Artistica do Brasil — [illegible]

[illegible]

Segue-se o seguinte concerto:

1ª parte. — Achille Foucher, après la victoire, marche triumphal; R. Blenant, bolero para clarineta; Leon Chic, fantasieta para concerto; M. Campos, Lyvia Gavote; J. P. Cruz, a Floresta.

2ª parte. — Carlos Gomes, Fosca, protophonia da opera; A. Meisager, Ballet d'Isoline; T. Leroux, Cavatine pour bougie em si-bémol; Leon Chic, Intermezzo.

Terminará o espectaculo com uma linda poesia recitada pelo consocio João Duarte Coelho, amador do Hodierno-Club.

União Operaria do Engenho de Dentro. — O operario Antonio Augusto Pinto Machado, presidente desta associação, regressou ante-hontem de sua viagem pelo interior, para onde tinha partido a 31 do mez proximo passado em missão de propaganda.

No dia 3 inaugurou o mesmo operario em Porto Novo do Cunha a succursal da União naquella cidade, inaugurando tambem o pavilhão social; a 4 partiu para Entre Rios, e no dia 5 para a Soledade, Estrada de Ferro Sapucahy, onde foi conferenciar com o director do trafego da mesma estrada, coronel Alexandre Pinto, sobre factos anormaes que ali se davam.

Na mesma occasião aqui no Rio, a relatora da commissão de redacção, conferenciava com o dr. Fernandes Pinheiro, digno presidente da mesma companhia.

Quer o presidente, quer o director do trafego auctorisaram a publicar que os operarios dispensados só o foram por quererem acompanhar o engenheiro chefe da locomoção da mesma estrada, que ha poucos dias se retirou dessa ferro via.

A directoria desta associação resolveu que em breves dias fossem abertas as aulas de portuguez, arithmetica e desenho, autorisando as despezas necessarias a tão importante emprehendimento, de accordo com a lei.

—Em Ribeirão Vermelho, estrada de ferro Oeste de Minas, esteve ha dias, a pedido do presidente da União, o coronel Francisco Pinheiro, advogado em S. João d'El Rey, tratando de agir no sentido de desaggravar os operarios que foram offendidos pelo delegado de policia local.

Para lá partiu o presidente.

Hoje haverá conferencia publica ás 7 horas da noite.

POLICIA

O dr. chefe de policia suspendeu os guardas civis Antonio Pergentino de Souza e Dermandez envolvidos no conflicto occorrido no dia 8 do corrente.

— Foi exonerado do cargo de inspector de alumnos da Escola Correccional Quinze de Novembro, Augusto da Penha Lima e nomeado para substituil-o Joaquim Rodrigues Marinho.

O ministro da fazenda indeferiu o requerimento de Braga Carneiro & C., pedindo para alugar por 200$000 mensaes o terreno situado entre as cocheiras da Junta de Hygiene e os terrenos do novo mercado, para deposito de areias para as obras de melhoramentos da cidade.

E. F. Central do Brasil

Pelo sr. Paulo Freitas de Sá, sub director interino da contabilidade, foram hontem expedidas aos agentes de estações as seguintes circulares:

«N. 1810. Para vossa sciencia e devidos effeitos, transcrevo a circular n. 47, expedida pela estrada de ferro Minas e Rio, em 24 de agosto de 1904.

Communico que, por solicitação da superintendencia desta estrada e approvação do ministerio da industria, viação e obras publicas, fica o art. 54 das condições regulamentares assim redigido:

«Art. 54. Tanto nos trens de viajantes, como nos de mercadorias, as fracções de peso serão contadas por centesimos de toneladas ou por 10 kilogrammas.

Assim todo o peso comprehendido entre 0 e 10 kilogrammas, será taxado como se fosse 10 kilogrammas: entre 10 e 20 kilogrammas, como si fosse 20 kilogrammas, etc., etc; do mesmo modo as fracções de volumes contados por centesimo de metro cubico ou por 10 decimetros cubicos.

No resultado final do calculo, dos fretes com as taxas accessorias, as fracções de 100 réis serão arredondadas para 100 réis.»

Fica, portanto, entendido que em todos os despachos os fretes desta estrada serão arredondados para 100 réis, do mesmo modo porque já o são os das estradas Central, Sapucahy e Muzambinho.

Esta medida entrará em vigor no dia 1º de setembro proximo futuro.

Fazei as necessarias correcções nas condições regulamentares. Aos srs. agentes—(assig.) *F. Feio*, chefe do trafego.»

«1811. Para vossa sciencia e devidos fins transcrevo a circular n. 48, expedida pela estrada de ferro Minas e Rio, em 24 de agosto de 1904.

«Communico-vos que, por determinação contida no «memorandum» n. 307, de hontem datado, mandou a superintendencia que provisoriamente sejam transportadas nesta estrada, livres de frete, as plantas vivas e sementes despachadas pela Sociedade Nacional da Agricultura, destinadas aos lavradores da zona servida por esta mesma estrada.

Aos srs. agentes — (assig.) — *F. Feio*, chefe do trafego.»

«N. 1812.—De ordem da directoria, declaro-vos que, em approvação á proposta contida no officio n. 16.164, de 23 de agosto proximo passado, desta sub-directoria, ficam fixados para os bilhetes de «Ida e Volta» das estações da linha auxiliar e dos ramaes de Lavra e de Angra, emittidos de accordo com o art. 84 das condições regulamentares desta estrada, os seguintes prazos:—De 5 dias para as estações de Inicial até Belém e de 10 dias, para as estações de Belém a Parahyba e para as dos ramaes de Lavras e de Angra.»

[illegible]

Na Policia e nas ruas

Por causa de um touro—Que chifrada.

Ha tempos para cá a rua Cardoso, na estação Dr. Frontin, tem sido transformada em pasto para animaes de toda a especie.

Hontem, estava solto nesta rua um touro, pertencente a Antonio Luiz de Moraes, estabelecido com venda á rua Amalia n. 51, quando por ali transitava d. Libania Peixoto, esposa do sr. João Peixoto, morador á travessa Dezeseis de Maio n. 14, sendo perseguida pelo animal que lhe deu forte chifrada produzindo-lhe ferimentos pelo corpo.

Este facto occorreu ao meio-dia, tendo o sr. João Peixoto, dado sua queixa á policia da 20ª circumscripção.

A victima foi convenientemente medicada recolhendo-se á sua residencia.

Afogado—Quatro tripulantes ao mar

Quando trabalhavam hontem, ás 12 1/2 horas da tarde, quatro empregados da ilha da Conceição em Nictheroy, no cabo submarino, em frente á praia da Boa Viagem, aconteceu arrebentar o cabo, virando o batelão.

Os quatro tripolantes cahiram ao mar.

Uma lancha, que passava na occasião, conseguiu salvar Frederico e Cypriano de tal e Guilherme Taylor, que ficou com leves contusões pelo corpo, sendo removido para o hospital de S. João Baptista, por ordem do sr. Duarte Nunes, subdelegado do 2º districto.

Um dos infelizes operarios pereceu afogado, não apparecendo até 5 horas da tarde, sendo o seu corpo procurado pelos pescadores.

Afogado

Em passeio na praia do Retiro Saudoso foi hontem em um cahique Arthur Rodrigues, de 19 annos de edade e residente naquella praia n. 41.

Quando se achava no meio da enseada aconteceu a embarcação virar perecendo o seu tripolante afogado.

O facto foi communicado á 14ª circumscripção.

Aggressão e ferimento—Na rua Visconde Maranguape

Uma verdadeira [illegible] o que occorreu hontem na rua Visconde Maranguape, da qual foi victima Alice da Silva e autor Francisco Modesto.

A's 9 horas da noite, Modesto foi á residencia de Alice, á rua Maranguape n. 86, e entregou-lhe uma carta com a mão esquerda e com a direita atirou um golpe de faca com a mulher, ferindo-a na mão esquerda.

O aggressor foi preso em flagrante.

Alice, na delegacia accusou Alexandre de Noronha como o mandante da aggressão que soffreu, por ter ella aconselhado a Etelvina Arruda, amante daquelle, a não continuar em sua companhia.

Independente do auto de flagrante procura a policia averiguar a veracidade das accusações de Alice, a respeito de Alexandre.

Principio de incendio

Manifestou-se hontem, ás 8 1/2 horas da noite, um principio de incendio no deposito de carvão, á rua da Gamboa, de Belmiro Rodrigues & C.

O fogo foi extincto pelo corpo de Bombeiros da Gamboa, tendo comparecido a autoridade da delegacia da 3ª circumscripção urbana.

Herança desvida—Queixa e inquerito—Na 2ª delegacia auxiliar

O dr. chefe de policia [illegible] o dr. 3º promotor publico inquerito contra João Soares de Mesquita Filho, que requereu ao juiz da 1ª pretoria ser habilitado na herança adjudicada á herança de seu pae João Soares de Mesquita no valor de 120:000$000.

Aconteceu, porém, que na 14ª pretoria já tinha sido reconhecido herdeiro Evaristo Soares de Mesquita.

Consta mais que João Soares de Mesquita Filho usou de documentos falsos para rehaver a referida herança.

A tramoia foi descoberta em virtude de ter Gilberto Lopes Guimarães Suzano proposto a venda de apolices pertencentes ao espolio do finado Mesquita.

O dr. chefe de policia designou o 2º delegado auxiliar para apurar este caso.

Grande conflicto—Invasão do lar de uma familia—Em Nictheroy—Tiros de revolver—Um soldado ferido.

Mediante fiança de 2:400$, prestada por seu pae, foi hontem posto em liberdade o individuo de nome Joaquim Ferreira Alves Junior, que ante-hontem, em Nictheroy, chefiando um grupo de individuos, assaltára a casa de Alahim Borges Tavares, á rua Visconde do Uruguay, n. 275, conforme noticiámos.

O crime [illegible] incurso nos arts. 196, § unico, 194, § 1º e 329, todos de accôrdo com o § 3º do art. 66 do codigo penal.

A liberdade ao preso, foi concedida por intermedio do sr. Rodolpho Coimbra, subdelegado do 3º districto que [illegible] com Isabel Tavares, irmã de Alahim. [illegible]

[illegible]

até ao canal do Mangue onde elle pretendeu se refugiar.

Ahi, quando elle foi preso, verificou-se estar ferido na virilha esquerda por bala. A's 6 horas da noite foi enviado para o hospital da Misericordia.

Um menor perdido—Na 20ª circumscripção

Hontem, ás 7 horas da noite foi apresentado á policia da 20ª circumscripção o menor de 9 annos de edade de nome Ildefonso Alves de Lima, encontrado perdido na rua José dos Reis.

Interrogado na delegacia disse o menor, não saber o nome de seu pae nem onde o mesmo reside.

Ildefonso vestia paletot e calça de brim escuro, chapéo de palha branca e achava-se descalço.

De Petropolis

10-9-904.

Foi bem recebida a noticia aqui de ter o sr. presidente do Estado indicado [illegible] para ponto de reunião dos delegados dos governos estadoaes encarregados de discutirem a necessidade da unificação das leis processuaes em toda a Republica.

— O Grupo Musical «Leopoldo Miguez», inaugura amanhã em sua séde, no palacio do Secretariado, o retrato a *crayon* do seu saudoso patrono.

Este retrato, que se acha exposto na vitrine da casa Olive, é trabalho do habil professor Horacio Leite, a quem muito honra pela sua perfeição.

Após esta solemnidade o grupo organizará um concerto musical na praça D. Pedro de Alcantara, ás 8 horas da tarde.

—Ficou installado ante-hontem o Club Petropolitano, sociedade que terá por objectivo preparar reuniões familiares, divertimentos e outras distracções a seus associados e convidados.

A directoria provisoria ficou composta dos srs. Domingos Costa, presidente; tenente Walter João Bretz, secretario e Francisco José de Souza, thesoureiro; tendo sido eleitos para elaborar o projecto de estatutos os srs. tenente-coronel Antonio Martins de Oliveira, capitão João Napoleão Olive e Carlos Leite.

Em honra á data da proclamação da Independencia e de accordo com a expedição dos convites para installação do Club foi este considerado fundado no dia 7 de Setembro.

Tratar-se-á agora de arranjar uma casa para séde social para cuja inauguração [illegible] um importante festival.

— O illustre sr. Carlos Tobar, ministro do Equador, offereceu á Bibliotheca Municipal varias obras.

—Foi hontem sepultada a exma. sra. d. Marianna Joaquina Barbosa Pereira, mãe do sr. Miguel Pereira, [illegible]

—A Municipalidade tem enviado para os municipios visinhos grande quantidade de tubos de lympha vaccinica.

—Apparecerá amanhã o *Petropolis Elegante*, semanario illustrado a publicar-se sob direcção dos srs. João de Deus Filho, Alarico Avellar, Anapio Baptista e Carlos Costa.

O 1º numero, além de outras gravuras, estampará o retrato do saudoso juiz dr. Martins Junior.

—Sob a presidencia do sr. Elvino Silva fundou-se aqui uma sociedade carnavalesca.

—Brevemente estreiará no Cassino Fluminense a companhia de circo de cavallinhos A. Pinho, que ha annos funcciona no Salão Floresta.

— A casa Olive expõe um artistico medalhão [illegible], trabalho do amador sr. Luiz Marrot, conhecido marmorista.

—Esteve solenne o acto da celebração da primeira communhão das alumnas do collegio Santa Isabel.

A ceremonia foi presidida pelo capellão do estabelecimento padre M. Gonzales e teve inicio ás 8 horas da manhã, assistiram á missa, renovando, á tarde, as promessas do baptismo.

— A frequencia das aulas do Lyceu de Artes e Officios foi em agosto de 39 alumnos [illegible]

— No Salão Floresta haverá amanhã grande baile em homenagem á banda [illegible]

A' tarde bonds gratuitos irão a Meselia, Westphalia, Alto da Serra e Rhenania buscar as familias que queiram vir ao baile.

—No mesmo salão [illegible] 17 do corrente, um espectaculo organizado pelo Grupo Dramatico [illegible], representando-se a tragedia *Fabia* e a comedia *Bernardo na Lua*.

— A 24 a Real Sociedade Portugueza de Beneficencia celebra a festa de sua fundação, em seu edificio social á rua Visconde de Souza Franco.

— O engenheiro da Municipalidade está organizando o orçamento para a construcção de um coreto para concertos musicaes na praça da Liberdade, ponto escolhido pelas familias petropolitanas para seus passeios.

ESMOLAS

Para o capitão José C. Pinto enviou-nos um anonymo a quantia de 10$000.

BIBLIOGRAPHIA

Com o titulo *Ensaios de Critica* acaba de publicar, no Recife, o dr. Arthur Orlando, uma collecção de estudos sobre direito, sociologia, philosophia, literatura, etc.

Sob a forma de commentarios ás idéas correntes, o autor expõe, compara, discute e opina, revelando [illegible] um criterio elevado e seguro.

[illegible]

No capitulo *A pena entre os hebreus*, [illegible] tra a transição da pena á expiação e ao sacrificio até o processo moderno da punição legal. Usando sempre do processo comparativo, o autor estuda, além do criterio da pena no povo de Israel, o mesmo criterio entre povos diversos, traçando um quadro que illustra e interessa o leitor.

Egualmente curioso e suggestivo é o *O problema da morte*, apreciação á obra publicada com esse titulo por L. Bourdeau. Essa obra quasi que é um simples pretexto para o autor externar idéas proprias e exhibir copiosas e interessantes opiniões sobre esse grave assumpto.

Não nos sobra espaço nestas ligeiras linhas para transcrever algumas das mais significativas passagens deste brilhante estudo.

No artigo *Sylvio Romero*, é estudada a forte individualidade do eminente sergipano, visando principalmente a sua obra capital—*A historia da literatura brasileira*, que o autor considera como «o livro que mais impulso tem dado ao desenvolvimento das letras sob qualquer das manifestações do pensamento.»

E accrescenta: «A Sylvio Romero deve o Brasil a percepção clara do seu passado, a mais indispensavel condição de toda existencia social.»

O artigo *Tobias Barreto* é, segundo pensamos, o que de mais justo e mais nitido se tem escripto sobre o illustre jurista—philosopho.

Em *O crime* o autor passa em revista todas as theorias correntes em criminologia, citando e comparando os mais notaveis juristas italianos, francezes, e allemães.

E para fechar o capitulo *Pernambuco*, estudo ao mesmo tempo historico, psychologico climaterico, feito com um amoroso enthusiasmo, que o autor não procura disfarçar, pela terra natural.

Os ensaios são, além de um trabalho critico em que o sr. A. Orlando apresenta opiniões pessoaes de grande peso, uma collectanea de idéas e conceitos alheios sabiamente enfeixados e apresentados com essa segurança e bom senso que só possuem as intelligencias apparelhadas por uma solida e honesta erudição.—A. S.

Temos sobre a mesa mais um numero d'*O Trabalho*, a interessante revista mensal de religião e instrucção, cujo presente numero contém muito bons escriptos moraes e literarios e algumas optimas illustrações.

— Recebemos o numero de 15 do corrente do *Brasil Medico*, a acreditada revista de medicina e cirurgia dirigida pelo dr. Azevedo Sodré.

Summario abundante.

— Recebemos a *Synonymia das Substancias Chimicas e Farmacopéa homoeopathica* compilação dos melhores autores, organisada pelo sr. João Lourenço de Souza.

Pela rapida leitura que lhe fizemos a obra mostrou-se-nos interessantissima e muito util, quer aos estudantes de chimica, quer aos pharmaceuticos de ambas as escolas medicas.

A edição é muito elegante. O exemplar que temos em mão está bem impresso e encadernado em marroquim.

CIGANOS

Em certo ponto da estrada que vae de Lourdes a Saint-Sauveur, um grupo de ciganos tinha-se detido numa parada que procurava tornar fructifera, chamando os transeuntes por sua vozeria e pedindo esmolas áquelles que lhes pareciam mais caritativos. Porque não ha como os mendigos para serem admiraveis physionomistas.

Horriveis bohemios —não desses bellos hungaros de botões metallicos, de altas botas para as quaes o galvanizamento não tem segredos— não, ciganos miseraveis que exhibiam ursos. E que ursos! Pobres bichos pellados que nem ao menos teriam forças para lançar uma pedra ao nariz de seu melhor amigo, como se vê na fabula: fantasmas de ursos, votados, por uma estranha fatalidade, aos mysterios de Terpsichore. Porque dansavam, deploraveis, envergonhados, erguendo, sobre as cambaleantes patas, a nudez de um ventre a que o Pudor recusou, sufficientemente, pello, o focinho atravessado de um anel enferrujado, um bastão adoptado á axilla. E subiam ás arvores de todo o cumprimento de suas correntes, penosamente, como velhos, e o dono, que não sabia uma palavra de nossa lingua, chamava-os: Martinho, para humilhal-os de um nome de homem.

Porque, certamente, haveis de ter notado, nada não vexa tanto os animaes como essa assimilação ás pessoas de nossa especie.

O exhibidor não se avantajava muito aos seus pensionistas, e eu imaginava outros, que elle não mostrava, na espessura azulada e gordurosa de sua carapinha desconhecedora do pente, nas dobras sebosas de seu casaco, cuja côr será impossivel definir, ó bruto oppressivo! *Os homini sublime dedit.* Como é nobre o papel do homem neste mundo!

E nós contemplavamos, Marcel e eu, esse parasitismo humano nos esplendores da natureza e do sol, essa podridão congenere á nossa na apotheose da paizagem e do verão, essa vergonha fraterna na gloria dos elementos magnificados. O horror de nós mesmo era-nos infundidos por esses miseros atirados ante nossos olhos pelo acaso e que tambem poderiamos ser. Oh! egoismos da piedade! A nós mesmos é que iamos lançar uma esmola nessa visão de pavor.

Martinho dansava havia já bom momento. Seu peito de que, a espaço via-se a pelle, como em uma mala gasta, esbofava-se, e nos pellos de seus flancos, o páu tinha deixado rastilhos, como nos campos de trigo por onde passaram casaes amorosos; gottasinhas de sangue rorejavam-lhe o nariz, por sobre seus dentes alongados que descobria um rictus aterrador, o anel tendo sido violentamente sacudido—e suas patas trazeiras manchadas de longos pellos pulverulentos, arqueavam-se ás cadencias que lhe impunha o rufar de um pandeiro. O animal estava visivelmente extenuado.

—Aqui! Medor! aqui!

Um bello cão de caça que farejava por entre as canellas de polainas de um caçador elegante, um gordo cavalheiro que vinha de bolsa vazia da primeira caçada annual, veiu ladrar proximo de Martinho, cujos olhinhos cinzentos reviravam uma agonia de cansaço. Mas esse covarde insulto a um inimigo açaimado suscitou, sem duvida, uma verdadeira revolta na alma do martyr. Tanto que, duma pata deanteira, pesadamente abaixada, despedaçou a espinha do cão que rolou no pó, berrando desesperadamente.

— Saiam! Saiam! *pan! pan!*...

Era o gordo cavalheiro que, afastando os curiosos, quasi a queima-roupa, fizera fogo. Os dois tiros tinham acertado o alvo. Martinho banhava em um duplo rio de sangue, a lingua pendente atravez do açaimo, sacudido de tremores sob seu pello eriçado em que o sol obliquo punha, ás pontas chispas. O homem, num grito de raiva, e o bordão levantado, tinha querido investir contra o caçador, porém a mãe agarrara-se ao seu pescoço e as creanças ás suas pernas. O guarda ali já se achava que tomava conhecimento do facto e se confundia em desculpas ante o gordo cavalheiro. Como haviam de ser escorraçados esses vagabundos!

Não sei que sentimento nos fez voltar, Marcel e eu, algumas horas depois, áquelle ponto. A lua banhava de prata a estrada vasia e silenciosa. Nada, a não ser o sussurro das costas despenhadas, á esquerda, sob sua coma de espumas. O que quer que fosse de humano, no emtanto, mesclava-se, á medida que nos adeantavamos, a essa musica de prata. Debaixo de uma moita, os proscriptos, aos quaes tinha sido dado o prazo até o dia seguinte para sumirem-se, tinham arrastado sua miseravel tenda e amarrado seus bichos ahi. Martinho estava estirado num monticulo de relva, em plena luz. Nunca o animal dormira tão bem, desde muito. Um rapazinho o beijava no focinho, já frio e rigido. Porque elles, os miseraveis, não dormiam. Choravam, e esse som de soluços, á noite toda illuminada de estrellas, nos fez penetrar no coração fraternidades e piedades de que não nos pejavamos mais, e fermentos de humanidade soffredora de que nos sentiamos quasi, por nós mesmos, gloriosos.

Armand Silvestre

BARROS, ARAUJO & C.

Essa antiga firma de nossa praça, da qual fazem parte agora o Barros e o Carlos, o amavel ex-empregado da casa, inaugurou hontem, no quarteirão da rua do Ouvidor, entre Ourives e Gonçalves Dias, o seu estabelecimento commercial, hoje uma das melhores e mais bem sortidas das nossas lojas de modas e armarinho.

A cerimonia da inauguração realizou-se ás 11 horas, presentes muitos convidados e representantes de todos os jornaes cariocas. Depois do revmo. padre Alberto Docê benzer as diversas dependencias do edificio, os acreditados negociantes offereceram ás pessoas presentes lauta e fina mesa de doces, sendo, ao espoucar da champagne, saudados os amphitriões.

O novo edificio da casa Barros, Araujo & C. é muito vasto e está arranjado com o mais requintado bom gosto, apresentando um aspecto agradabilissimo.

O mobiliario e armações foram fabricados nas officinas dos srs. Auler & C.

Como todos os trabalhos executados na importante marcenaria os que hontem tivemos ensejo de apreciar, recomendam sobremodo as officinas Auler, não só pela belleza da sua confecção como pelo bem acabado da obra.

A madeira empregada foi a peroba que muito se presta a obras dessa natureza contribuindo para realçar o trabalho do artista.

RECLAMAÇÕES

HYGIENE

Em carta que recebemos dizem-nos pessoas residentes no Realengo que existe nessa localidade, em uma venda, pessoa atacada de variola, ha mais de 8 dias, sem que a mais leve providencia tenha sido tomada no sentido de evitar a propagação do mal.

Realiza-se na proxima quinta-feira, na Praça Tiradentes n. 75, residencia do dr. Monteiro Lopes, uma conferencia politica dos chefes locaes, para combinarem o modo pelo qual deverão agir sobre o pleito municipal, que terá logar em outubro proximo.

NOTICIAS RELIGIOSAS

Collegio Salesiano de Nictheroy. — Com desusado brilhantismo realiza-se hoje neste collegio a decima parte dos festejos nacionaes á Immaculada Conceição junto ao monumento commemorativo do IV centenario do descobrimento do Brasil.

O bello programma organisado consiste no seguinte:

A's 6 1/2 horas da manhã, haverá romaria domestica e primeira missa campal resada pelo rev. padre Julio Clavelin, superior da casa central dos Lazaristas do Brasil e communhão geral.

A's 1 hora da tarde, segunda missa campal celebrada em favor das pessoas presentes pelo rev. d. Cyrillo Mogabgab, bispo greco-catholico de Zahlé de Farzul e d'El Becca [illegible]

Conferencia mariana proferida pelo rev. padre José Natuzzi, reitor do collegio de S. Luiz de Ytú, em S. Paulo.

Romaria Mariana da freguezia de Nossa Senhora de Lourdes, desta capital, promovida pelo respectivo vigario padre Manoel Paiva.

DEVOÇÃO DE NOSSA SENHORA DA PENHA DE NICTHEROY. — Com extraordinario brilhantismo realiza-se hoje a festa de Nossa Senhora da Penha, erecta no morro da Armação, em Nictheroy.

O programma organizado é o seguinte:

A's 10 1/2 horas da manhã, serão bentos os dois novos altares dedicados a Santo Antonio e S. Manoel, S. José e Santa Luzia, seguindo-se a missa solenne de Luigi Bordèsse, celebrada pelo irmão bemfeitor, monsenhor Augusto Leão Quartim, competentemente acolytado por dois sacerdotes.

Ao Evangelho cantará a *Ave Maria* de Gounod a exma. sra. d. Yayá Themistocles e occupará a tribuna sagrada o monsenhor Quartim.

A' elevação da hostia, cantará o «Salutaris» a exma. sra. d. Eldina Dias, a quem está confiada a direcção do coro.

Os solos e duettos serão cantados pelas exmas. sras. dd. Eldina Dias, Adelaide Casses e Josephina Bastos e pelo devoto José de Carvalho, ajudando nos coros a senhorita Regina Bastos.

Das 3 ás 9 horas da noite, executará escolhidas peças do seu variadissimo repertorio uma excellente banda de musica.

A's 6 horas da tarde será cantada uma ladainha em louvor á milagrosa Nossa Senhora da Penha, fazendo o coro as mesmas exmas. sras. e cavalheiros acima mencionados, sendo cantada a «Ave-Maria» pela exma. sra. d. Eldina Dias.

Far-se-á ouvir ao harmonium a senhorita Alice de Souza Pinto.

A's 9 horas da noite, terminará a festa de hoje, com o espoucar de uma grande gyrandola e com a ascenção de um enorme balão.

Nos dias 18 e 25 continuará a festa, terminando no ultimo dia com um vistoso fogo de artificio.

Correio dos Theatros

Echos & Reclamos

Com avultadissima concorrencia, levou a effeito, ante-hontem, no S. José, a sua festa o apreciado actor Luiz Pinto.

Representou a companhia Eduardo Victorino as peças *A Severa*, de Julio Dantas e *Ao telephone*, dois actos que já ouviramos, pelo creador, Antoine, e de cuja interpretação, em portuguez, dirá o chronista theatral desta folha, amanhã, quando se referir á de *As alegrias do lar*, *vaudeville* que formou hontem espectaculo com o drama de A. de Lorde e Ch. Foley.

Luiz Pinto teve uma festa muito brilhante, chamado vezes repetidas á scena e muito cumprimentado em seu camarim, onde vimos brindes de valor.

◆ Tambem a recita da gracissa actriz Cremilda de Oliveira correu em meio de grande enthusiasmo, sendo a beneficiada calorosamente applaudida pelo publico que enchia totalmente o Apollo.

◆ E' bem possivel que o bello drama de Affonso Arinos, *O contractador de diamantes*, que grande enthusiasmo despertou na ultima sessão da Academia de Letras, seja montado pela companhia ora trabalhando no theatro S. José.

◆ Hoje, em *matinée*, no Lyrico, será cantada a opera de Carlos Gomes, *Guarany*.

◆ E' amanhã a festa da elegante actriz Emilia de Oliveira, que muitas sympathias conta no nosso publico.

Além da *Nelly Rosier*, será exhibido um acto intitulado *Arte Nova*.

◆ Com um programma soberbo, que consta da representação da hilariante comedia *As alegrias do lar* e de um variado intermedio, leva a effeito, depois de amanhã, o seu beneficio o intelligente actor Carlos Leal, um dos bons elementos com que conta a companhia dramatica portugueza.

A recita é dedicada aos valorosos Fenianos.

◆ O actor Machado (Caréca) fará parte da companhia que o emprezario Mesquita está organisando para o Apollo e a qual estreará, como já dissemos, em o mez de outubro proximo.

◆ No Apollo, teremos hoje duas representações da opera-comica de Coelho Netto e Abdon Milanez *A' loteria do Amor*.

◆ E' amanhã o beneficio da actriz Zulmira Ramos.

◆ Entrou em ensaios, no Apollo, a magica *O bico do papagaio*.

◆ Em *matinée*, exhibe hoje a companhia do S. José a comedia *Alegrias do lar* e o dramma *Ao telephone*. A' noite a famosa *Lagartixa*.

◆ Na quarta-feira proxima, não esqueçam os leitores, fazem beneficio os artistas Marietta Mariz e H. Peixoto.

◆ Hoje, no Recreio, uma unica representação do drama de Burgain, *Pedro Sem*.

Esta semana, *A cabana do Pae Thomas*.

◆ Com um programma tentador, realizam hoje, o seu beneficio, no Lucinda, os actores Eduardo Pereira e Leite.

Além do desopilante vaudeville *Quasi!* haverá um escolhido intermedio, que vae descriminado na secção respectiva.

◆ Duas funcções, hoje, no Casino.

Amanhã, apresentam-se Pepita Aragon e os Trombetta, que vão enriquecer o quadro da frequentada e elegante casa de diversões da rua do Passeio.

◆ Extrahimos do *Piccolo Faust*:

«No theatro Nazionale encontraram o filão, o Eldorado, a veia aurifera com *As Pilulas de Hercules*. Ha muito que não ouviamos rir tanto e que não viamos o publico divertir-se com tanta vontade. *As Pilulas de Hercules* são uma nova invenção que faz milagres, restituem a alegria, despertam os sentidos e certamente, muito capazes de resolver o problema da despopulação em França.»

Arthur Azevedo traduziu esta peça com todos os cuidados e graça, para ser representada no theatro S. José, pela companhia portugueza.

◆ Vae de vento em popa a montagem da revista *Avança*!

Figurinos, musica e desempenho são a garantia do successo do *Avança*!, tal a felicidade, affirmam-nos, com que tem sido tratados.

FORO

TRIBUNAL CIVIL E CRIMINAL

CAMARA COMMERCIAL

Presidente dr. Celso Guimarães; juizes: drs. Montenegro, Enéas e Nabuco de Abreu.

JULGAMENTOS

Liquidação:—Relator dr. Montenegro. A. Rocha e Filhos.—Firma. Julgado o calculo.

Ordinaria.—Relator dr. Montenegro, Antonio Vieira de Souza Fonseca; A. viuva e herdeiros do finado Francisco Alves Torres, RR.—Julgada procedente a acção contra o voto do dr. Nabuco de Abreu.

Ordinaria. — Relator: dr. Enéas Herm Stoltz & C.; A Martins, Magalhães & C., RR — Julgada procedente quanto a perdas e damnos, contra o voto do dr. Montenegro que julgava improcedente *in totum*.

Liquidação.—Relator: dr. Enéas. Teixeira & Paim—Firma. Homologado o accordo.

Liquidação.—Relator: dr. Nabuco, coronel Julio Braga, João de Andrade e visconde Ferreira de Almeida (hoje fallecido), homologado o accordo.

Encerrou-se á 1 1/2.

DESPACHOS

(Cartorio do coronel Corte Real)—Dr. Montenegro.

Seguros.—D. Brazilia America Pacheco Rocha, A.; Companhia de Seguros Alliança da Bahia, R.—«Em prova.»

Requerimento—Manoel de Souza Furtado da Silva, supplicante; Rodrigues Lopes & C., supplicados—Reforma o despacho a fl. 12 e devidamente sellados os autos, á conclusão.

Concordata—Fonseca & Gonçalves, supplicantes.—«Em face da confissão declaro a fallencia da firma e individualmente dos socios solidarios Ignacio Malheiros da Fonseca e Ladislau Augusto Gonçalves a datar do dia 1 do mez corrente.—Nomeio syndico provisorio Antonio José Tinoco e para a commissão fiscal os credores Augusto Var & C. e Sampaio, Avelino & C.—Custas pela massa.»

Embargos de 3º da Companhia Morro da Mina, embargante e embargados, Carlos Bezerini, appensa á fallencia de A. Fornasini, a petição por linha foi dado o seguinte despacho: Indefiro visto ser inadmissivel qualquer opposição.

Nos autos deu o dr. Montenegro o seguinte despacho: Nego a appellação visto não estar seguro o juizo.

Fallencia—José Antonio Gonçalves Santos, supplicante. Nego seguimento aos aggravos, sem justificativa em disposição legal ou regulamentar. «Nomeio provisoriamente syndico o dr. Francisco Carneiro de Salles, destituido do cargo o syndico actual.»

Aggravo de petição.—José Fernandes de Faria Machado, aggravante; João da Silva Bicra e outros aggravados. «Subam os autos á Superior instancia, independente de traslado.»

Fallencia.—Souza Monteiro & C., supplicantes. «Nomeio fiscaes da concordata os mesmos da fallencia.»

ACTOS FUNEBRES

Iris Colombo

Idibaldo Colombo e sua familia, extremo, penhorados, agradecem ás distinctas senhoras e cavalheiros o carinho e affecto com que os cercaram, no doloroso momento da morte de sua idolatrada filha Iris Colombo, e participam-lhes que terça-feira, 13 do corrente, na matriz de S. João Baptista de Nictheroy, ás 9 horas, mandam rezar uma missa de setimo dia por seu passamento.

Hygino José Ferreira e familia convidam aos seus parentes e conhecidos para assistirem á missa de seu tio Honorio da Costa Meirelles, na egreja de Nossa Senhora da Piedade, amanhã, segunda-feira, 12 do corrente, ás 9 horas, confessando-se desde já summamente agradecido.

Amelia Luiza Gomide Penido

O dr. José Penido e sua familia, o dr. Agostinho Penido e sua familia (ausentes), Emilia Eliza Penido, Jolanda Penido, Jeronymo Penido, Antonio Penido e seus irmãos, Jeronymo de Moura Penido e sua familia, Agostinho de Souza Penido e sua familia (ausentes), agradecem profundamente ás pessoas que acompanharam o enterro da finada sua irmã, cunhada e tia, e convidam a todos de sua amizade e da mesma para assistir á missa do setimo dia que lhe será rezada na matriz do Sacramento, ás 9 horas, amanhã, segunda-feira, 12 do corrente; ficando summamente gratos por tão caridoso obsequio.

Raymundo Augusto Ferreira Lima

A familia Silvino Prudente compungida pela perda do seu amigo Raymundo Augusto Ferreira Lima, convida os seus amigos, parentes e collegas para assistir á missa que por sua alma manda rezar, na egreja de S. Francisco de Paula, ás 9 1/2 horas, amanhã, segunda-feira, 12 do corrente.

José Joaquim Lisboa d'Aguiar

Joaquina Clarinda de Aguiar, Zulmira de Aguiar Noronha e seus filhos, Augusto Cesar Lisboa d'Aguiar e sua filha, tenente coronel José Joaquim d'Aguiar e seus filhos (ausentes), Brazilia de Aguiar Gama e seus filhos e Frederico de Aguiar, agradecem ás pessoas que acompanharam os restos mortaes de seu marido, pae e avô José Joaquim d'Aguiar, e novamente convidam para assistir a missa do setimo dia que mandam rezar na egreja de S. Francisco de Paula, terça-feira, 13 do corrente, ás 9 1/2 horas.

Maria da Gloria Fernandes da Silva

FALLECIDA EM PORTUGAL

Antonio José Fernandes e seus filhos em memoria de sua idolatrada esposa e mãe Maria da Gloria Fernandes da Silva, mandam rezar uma missa amanhã, segunda-feira, 12 do corrente, ás 9 horas, na egreja de S. Francisco de Paula, para cujo acto convidam ás pessoas de sua amizade e antecipam sua eterna gratidão.

Eugenia Luiza de Santa Anna

Seu irmão manda rezar uma missa amanhã, segunda-feira, 12 do corrente, ás 9 horas, na egreja da Candelaria, setimo do seu fallecimento, e convida suas comadres e amigos para assistir a este acto de religião e caridade, pelo que se confessa eternamente grato.

Alferes Antonio Sadock Rodrigues Pinheiro

A viuva, filha, paes, irmãos, sogra e cunhados do finado alferes Sadock, convidam aos demais parentes, amigos e collegas do mesmo, para assistir á missa de trigesimo dia, que pelo eterno repouso de sua alma, fazem celebrar amanhã, segunda-feira, 12 do corrente, ás 9 horas, no altar-mór da egreja de S. Francisco de Paula, antecipando seus agradecimentos.

Corôas para enterros

Ao Beija-flôr

21 Rua Gonçalves Dias 21

Aggravo de petição. José Maria da Motta Junior, aggravante; José Maria Siqueira dos Santos e outros, aggravados.

«Cumpra-se.»

Fallencia. Gustavo Guigeon & Comp. supplicantes; Teixeira Marques & Santos, supplicados.

«Cumpra-se o despacho a fl. 481, não satisfeito com a informação a fl. 483.»

Em audiencia do dr. Celso foram publicados os seguintes accordãos:

Acção executiva em que é exequente o tenente coronel José Maria Cirne e executado Antonio Brito Lyra e sua esposa. «Annullam o processo por omissão da formula substancial: a exhibição da escriptura da hypotheca, insupprivel pela certidão a fl. 3.»

Liquidação em que são supplicantes Eduardo José da Rocha e Euzebio José da Rocha e supplicado Antonio José da Rocha.

«...Julgar por sentença o calculo da partilha a fl. 24 para final liquidação da firma A. Rocha & Filhos, custas pelos interessados.»

Supremo Tribunal Federal

56ª SESSÃO EM 10 DE SETEMBRO DE 1904

Sob a presidencia do sr. ministro Aquino e Castro abriu-se a sessão, achando-se presentes os ministros Piza e Almeida, Macedo Soares, Pindahyba de Mattos, Herminio do Espirito Santo, Lucio de Mendonça, João Pedro, Manoel Murtinho, André Cavalcanti, Epitacio Pessoa e Oliveira Ribeiro.

Foi lida e approvada a acta da sessão anterior e despachado todo o expediente sobre a mesa.

O sr. presidente leu um telegramma do juiz seccional do Ceará communicando ter sido solto o paciente Antonio Clementino de Oliveira, em cumprimento da ordem desse tribunal.

JULGAMENTOS

Habeas-corpus.—N. 2.203. Capital Federal. Relator, o sr. Manoel Murtinho; pacientes, dr. Saturnino Severino de Mattos e sua mulher.—Julgou-se prejudicado o pedido de *habeas-corpus*, visto terem os pacientes delle desistido, unanimemente.

Aggravo de petição.—N. 574. S. Paulo. Relator, o sr. João Pedro; aggravantes, Perella Tosselli & C.; aggravados, Queiroz & Cid.—Deu-se provimento ao aggravo [illegible] reformando a sentença, mandar que se proceda a novo arbitramento por outros peritos, unanimemente.

Appellações civeis.—N. 9.2 Pernambuco. Relator, o sr. Macedo Soares; revisores, os srs. Pindahyba de Mattos e H. do Espirito Santo; 1º appellante a Fazenda Nacional; 2º appellantes, Pedro Alexandrino Maia Silva & C.; appellados, os mesmos.—Foi reformada a sentença, sendo julgada improcedente a acção, contra os votos dos srs. Macedo Soares, Pindahyba de Mattos e Piza e Almeida, que a confirmavam. Impedido o sr. João Pedro.

N. 403. (Sobre embargos). Capital Federal. Relator, o sr. Piza e Almeida; revisores, os srs. Macedo Soares e Pindahyba de Mattos; appellante (embargada), a União Federal; appellados (embargantes), Eugenio Cornelio dos Santos e outros.—Foram desprezados os embargos por não haver o que declarar no accordão embargado, unanimemente. Impedido o sr. João Pedro.

N. 422—Capital Federal. Relator, o sr. André Cavalcanti; revisores, os srs. Oliveira Ribeiro e Piza e Almeida; requerentes, Carlos Augusto Alves de Souza e sua mulher.—A mesma decisão da de n. 410.

N. 417—Capital Federal—Relator, o sr. Piza e Almeida; revisores, os srs. Macedo Soares e Pindahyba de Mattos, requerentes, Richard Theobald Sommerfeld e sua mulher.—A mesma decisão da de n. 417.

N. 421—Capital Federal—Relator, o sr. Piza e Almeida; revisores, os srs. Macedo Soares e Pindahyba de Mattos; requerentes, Henrique Arthur Alves de Souza e sua mulher.—A mesma decisão da de n. 416.

DISTRIBUIÇÕES

Revisão crime—N. 909. Peticionario, Pedro Falcão Villa. Ao sr. ministro Lucio de Mendonça.

Recurso extraordinario — N. 383. Recorrente, tenente-coronel José Assenço da Costa Ferreira; recorridas, dd. Anna de Moraes Ribeiro e sua irmã Francisca Isabel Vianna Ribeiro. Ao sr. ministro André Cavalcanti.

PASSAGENS

Embargos remettidos — N. 9.3. Ao sr. H. do Espirito.

Appellação civel — N. 968. Ao sr. João Pedro Santo.

Recursos extraordinarios — Ns. 356 e 375. Ao sr. Piza e Almeida.

Revisões crimes—N. 813. Ao sr. Macedo Soares.

N. 966. Ao sr. Ribeiro de Almeida.

Homologações de sentenças estrangeiras—N. 423. Ao sr. H. do Espirito Santo.

Ns. 408 e 409. Ao sr. Manoel Murtinho.

N. 433. Ao sr. Piza e Almeida.

COM DIA

Appellações civeis—Ns. 852 e 900. Relator, o sr. Ribeiro de Almeida.

Revisão crime—N. 611. Relator, o sr. João Pedro.

Recurso extraordinario — N. 223. Relator, o sr. João Pedro.

Levantou-se a sessão ás 3 horas e 45 minutos da tarde.

FOLHETIM 9

Coelho Netto

TURBILHÃO

I

— Ah! tinha de acontecer!... Não; não aconteceria si a senhora não lhe passasse a mão por cima. Que falta a Violante aqui em casa? [illegible]

[illegible]

— Porque é mãe.

[illegible]

— Sabe Deus si é... [illegible]

— Levei!

— Sim senhor, levei! A miseria [illegible]

[illegible] clinou a cabeça sobre o collo com um suspiro; e Paulo continuou: E ainda a senhora quer desculpal-a... uma perversa!

— Não fales assim.

— Que é, então? Que lhe faltava aqui? Tinha até demais! Luxo? ! exclamou curvando-se, com a face contrahida, os olhos flammejantes, as mãos abertas como si houvesse de despedaçal-a. [illegible]

[illegible]

— Eu? Eu, não! Mas, não sei como foi. [illegible] Não sei...

— Ella ha de apparecer... Tenho fé em Deus...

— Vá esperando...

— Porque falas assim, Paulo! [illegible]

— Ah! é sina de cada um...

— E', meu filho; é sina de cada um. [illegible]

[illegible]

(Continúa)

VIDA PORTUGUEZA

[...]

attitudes aggressivas, oppôr-se á ruina da sua unica industria.

Em terra vendem-se milhares de pescadinhas e outros peixes juvenis, que as rêdes arrancam do fundo do mar, e que os pescadores conduzem, aproveitados dos que os vapores abandonam.

E' a miseria a pairar sobre uma enorme familia de proletarios, que tão sómente vivem dos recursos do mar, onde lutam sob os maiores sacrificios.

O governo, porém, julga-se impotente para obstar ao grande mal, visto que os vapores pescam fóra das aguas territoriaes, onde não póde haver medidas prohibitorias. E', portanto, gravissimo este estado de cousas, tanto mais grave quanto os pescadores estão promptos a fazer uma abordagem, empregando para isso a dynamite.

As autoridades locaes vêm-se numa situação embaraçosa para resolver o assumpto e impedir que a indignação justificada dos pobres pescadores leve de vencida os seus desejos.

Para policiar a costa encontra-se, nesta cidade, um navio de guerra portuguez, que nada mais tem podido fazer do que impedir que os pescadores façam violencias.

O governo vae ter uma *entente* diplomatica com a Inglaterra e França a ver si consegue que seja prohibido pescar com os taes apparelhos de arrasto, que têm feito desapparecer a fauna piscosa, e trazendo a miseria a tantos milhares de braços validos, que apenas têm o seu ganha-pão nos trabalhos da pesca maritima.

Fallecimentos

Victimado pela tuberculose, falleceu hoje, nesta cidade, o sr. Carlos Bernardino da Silva, antigo empregado no estabelecimento de ferragens do sr. Albino de Almeida, em frente ás Almas.

Era ainda novo.

A falta d'agua

Com a persistente estiagem tem-se sentido, na cidade, muita falta d'agua para a alimentação publica.

A Camara, para obviar essas difficuldades, tem tomado varias medidas, fazendo transitar pela cidade carros com pipas d'agua, que o publico recebe.

Tem-se vendido cada bilha a 50 rs., caso novo entre nós, onde a agua é abundantissima.

Noticias regionaes

Monsão. — O ministro das obras publicas acaba de determinar que a direcção das obras publicas do districto proceda á

MARINHA

[...]

— Foi mandado servir no commando geral das torpedeiras o guarda-marinha confirmado Oscar de Amoedo Telles.

— Teve ordem de passar do cruzador *Trajano* para o vapor *Andrada*, o guarda-marinha confirmado Antonio Brito de Barros.

— Ficou sem effeito o embarque dos fieis de 2ª classe Raul Tavora e Horacio José Antunes, este no aviso *Jutahy* e aquelle no caça-torpedeiro *Gustavo Sampaio*.

— Foram mandados embarcar: o fiel de 2ª classe Manoel Gomes Fernandes, do cruzador *Trajano*, e os foguistas extranumerarios de 1ª classe Eduardo Monteiro dos Santos e de 3ª classe Ernesto Francisco Montalban, todos do commando geral das torpedeiras, por não quererem se matricular na Capitania do Porto.

— Detalhe do serviço para hoje:

No Arsenal, os ajudantes, primeiros-tenentes Lamare Koeler e Suzano Brandão;

Navio-registro, couraçado *Riachuelo*.

Uniforme, 1º.

FALLECIMENTOS

Baixou á sepultura hontem no cemiterio de S. Francisco Xavier o corpo da virtuosa senhora d. Constança Clara Mallon, natural desta capital, solteira e de 67 annos, cujo feretro sahiu ás 4 horas da tarde da rua Marquez de Abrantes n. 8.

— Falleceu á rua S. Luiz Gonzaga n. 61 e foi hontem sepultada no cemiterio de São Francisco Xavier, a sra. d. Laurinda Carolina França, viuva, de 68 annos e natural desta capital.

— No cemiterio de S. Francisco Xavier foi hontem inhumado o corpo do sr. Alfredo Gomes Pinto, de 41 annos, casado e natural de Portugal, tendo sahido o enterro, da travessa do Senado n. 3, ás 4 horas da tarde.

— Em um carneiro do cemiterio de São Francisco Xavier foi hontem sepultado o sr. Bento Antonio de Almeida, solteiro e de 43 annos, fallecido á rua Carolina n. 5.

— Finou-se hontem, á rua do Regente n. 25, o sr. João José Botta, natural de Portugal, de 42 annos e solteiro, cujos restos mortaes serão hoje inhumados no cemiterio de S. João Baptista. O sahimento será ás 8 horas da manhã.

— Foi sepultado hontem no cemiterio de S. João Baptista o sr. Domingos da Fonseca e Silva, de 17 annos, solteiro e natural desta capital.

— Do boulevard de S. Christovão n. 10 sahiu hontem, ás 5 horas da tarde, para o cemiterio de S. Francisco Xavier o enterro da sra. d. Mathilde Dias Teixeira, de 44 annos, casada e natural desta capital.

— Falleceu hontem a innocente Sirena Maria de Carvalho, filha de d. Joanna Ribeiro Dutra, natural de Nictheroy, sendo sepultada hontem mesmo no cemiterio de S. João Baptista, sahindo o feretro da rua de Dona Marciana n. 11.

— Sepultou-se hontem, no cemiterio do Santissimo Sacramento em Nictheroy, o sr. Alfredo Borges de Mello, antigo funccionario do Estado do Rio.

O finado era geralmente conhecido naquella cidade, sendo o seu enterramento muito concorrido.

DIA SOCIAL

[...]

Octavio de Gouvêa Varella, Julio Varella e Alfredo Varella.

O venerando anniversariante recebeu muitas felicitações de seus amigos e admiradores.

—Completa hoje mais um natalicio a exma sra. d. Adelina Caparica del Castillo, digna esposa do dr. Manoel Maria del Castillo.

—Faz annos hoje a exma. sra. d. Maria Augusta de Moraes, esposa do dr. Eurico de Moraes, director da Companhia Cantareira.

—Faz annos hoje a exma. sra. d. Margarida Machado Briani, esposa do sr. José Briani Junior.

—Faz annos hoje a senhorita Dulce Soares Castano.

—Completa hoje mais um anno de existencia o capitalista sr. Armando Dias Maya.

—O sr. Candido Theodoro Paes Leme, funccionario da E. Ferro Central do Brasil, tem hoje cheio de alegria o seu carinhoso coração de pae, pois faz annos a sua filhinha Julieta.

—Conta hoje mais um anno de existencia o dr. França Carvalho, director da Faculdade Livre de Direito.

—Passa hoje o anniversario natalicio do sr. Annibal Saldanha de Azevedo, empregado da conhecida casa Carvalho Andrade, desta praça.

—Faz annos hoje o estimado pharmaceutico Manoel Pedro de Oliveira Tupaberaba.

—Festejou hontem, no Realengo, a data de seu anniversario natalicio a exma. sra. d. Miservina de Castro e Silva, que por esse motivo foi muito felicitada.

—No dia 8 do corrente foi muito felicitada por motivo do seu anniversario natalicio a exma sra. d. Maria Penha da Silva, irmã do sr. Euzebio do Sant'Anna e Silva, representante da União Operaria do Engenho de Dentro, em Porto Novo do Cunha.

NASCIMENTOS

Adaizo é o nome do innocentinho que desde o dia 6 encheu de alegrias, com o seu nascimento, o lar do sr. Anthero Ignacio dos Reis, inspector seccional da 20ª circumscripção policial.

—O distincto clinico dr. Henrique Roxo e sua digna consorte, têm o seu lar em festa por motivo do nascimento de uma galante filhinha.

—Tem estado em festas o lar do sr. Antonio Mendes Guimarães, pelo nascimento de uma galante filhinha que terá o nome de Juracy.

BAPTISADOS

Na egreja de Santo Christo dos Milagres baptisa-se hoje o innocente Euclydes, filho do professor Almeida Leite, sendo padrinhos o senador Euclydes Malta e sua exma. esposa.

—Commemorando a sua data natalicia, teve hoje á pia baptismal o sr. João Carlos Ribeiro Machado o seu filhinho Orlando.

—Junto á pia baptismal da matriz de S. João Baptista, em Nictheroy, recebeu quinta-feira, o nome de Odette, uma galante filhinha do sr. Deoscorides Teixeira, despachante da alfandega desta capital.

Foram paranymphos o sr. Aristides Soares de Miranda, negociante em Nictheroy, e a graciosa senhorita Alice Furtado de Mendonça.

CASAMENTOS

Com a gentil senhorita Maria Felisberta de Oliveira Brunet, professora diplomada pela escola normal de Nictheroy, casou-se quinta-feira ultima, no municipio de S. Gonçalo, o sr. Manoel José Pereira Dias de Andrade.

—Realizou-se hontem, em Nictheroy, o casamento do sr. José Rodrigues Moderno, funccionario do Tribunal da Relação do Estado do Rio com a gentil senhorita Darcilia Barcellos Marinho.

Foram testemunhas por parte da noiva o sr. Barcellos Marinho e sua exma. esposa e do noivo o dr. Mario Vianna.

—Na capella de Nossa Senhora da Conceição de Jurujuba, em Nictheroy, realizou-se hontem o casamento do sr. José Pereira de Lemos com a gentil senhorita Clara de Assis Castro.

—Realizou-se hontem, em Nictheroy, o casamento do sr. Francisco Paula Ribeiro, com a gentil senhorita Luiza Claudina de Britto, filh[...]

SPORT

TURF

[...]

Lord, Seccion, Orion, Omega, Severo, Descrente e Caucobert, deixando de correr Osmonde, que tomará parte em um pareo classico, e Moltke, este um tanto sentido. A distancia a percorrer é de 3.200 metros.

Além desta importantissima prova, serão corridos os classicos «Primavera», em 1.500 metros, e «Estrada de Ferro Central do Brasil», em 1.800.

Naquelle foram inscriptos Galathéa, Capricho, Obelisque, Oder, Osmonde, Orion, Vulcatius, Sidonea, Tagarella e King Ted.

Disputarão o segundo premio classico Ouvidor, Cambyse, Iracema, Medéa, Gravatahy, Urano e Antic.

Com estes elementos, é indiscutivel que a directoria do veterano hippodromo vae apanhar uma enchente real hoje, sendo-lhe difficil accommodar os convidados e demais espectadores.

São nossos palpites:

Cesar—Harmonia
Kardinal Volga
Stud Independiente—Bismarck
Obelisque—Oder
Ouvidor—Urano
OMEGA—LORD
Sempreviva—Generosa

Tertius-gaudet

Juca Tigre, Taquary, Dumont, Capricho, Cambyse, SEVERO e Vanda.

Aos azaristas indicamos as seguintes poules duplas:

31, 55, 44, 14, 45 e 12.

ROWING

ROWING-CLUB

Tem muita cotação para os cargos da directoria deste centro de canoagem os srs. Rodolpho Nevares, João Almeida Oliveira e Octavio Boa Nova.

—Reune-se hoje conforme temos noticiado, a assembléa geral extraordinaria deste centro de canoagem ás 12 horas da manhã, devendo effectuar-se com qualquer numero a mesma assembléa, visto ser esta a ultima convocação.

CLUB BOQUEIRÃO DO PASSEIO

Na ultima assembléa geral foi concedido o titulo de socio benemerito ao dr. Paulo Frontin.

—No dia 30 do corrente um grupo de socios do Club Boqueirão do Passeio mandou resar uma missa por alma do rower sr. Candido Pereira Guimarães, tão apreciado no sport-nautico pelas suas excellentes qualidades.

A este acto de religião compareceu grande numero de amigos do finado.

CLUB DE REGATAS DE ICARAHY

Este club concorre á regata de outubro, com seguintes embarcações:

«Minerva»—canoa de 4 remos, juniors, Patrão Henrique Hayden Barbosa; remos: Cezario Correia, John Moracio, Sylvio Milburno e B. Jardim.

«Maristas»—Yole de 4 remos; juniors, Patrão Manoel Mathens Ferreira Junior, remos: Victor Candido Barreto, Renato Costa, Antonio Queiroz e Paulo Kastrupp.

«Mariettas»—Yole de 4 remos, veteranos. Patrão Aydano Torres; remos: Felippe Soares, Guilherme Lorena, Joaquim Lacerda e José Queiroz.

«Marietta»—Yole de 4 remos, juniors. Patrão Adolpho Machado; remos: I. Thortensen, J. Buggis, Court Kosser e W. Rosviande.

«Marilda»—canoa de 2 remos, juniors. Patrão Antonio Lopes; remos: Annibal Lopes e Walter Weekes.

Canoe „Marina" Jorge da Silva Mafra.

Sabemos, que por sua iniciativa, a actual directoria pretende dar um grandioso festival por todo mez de novembro corrente.

CLUB DE REGATAS PEDRO ALVARES CABRAL

Sabemos que um grupo de enthusiastas resolveu fundar mais um centro de canoagem afim de fazer propaganda da construcção nacional, assim por todo corrente mez será annunciada a reunião dos iniciadores para a installação official de mais este club de canoagem nesta capital. A lista acha-se á praça Tiradentes 80 A, para inscripção de socios com o sr. Luciano Asolino.

«CORREIO SPORTIVO»

Temos sobre a mesa o n. 19 deste bem feito semanario sportivo, que, como os anteriores, vem repleto de informações sobre todos os generos do sport nautico.

CYCLISMO

CLUB ATHLETICO DIAS DA SILVA

Reune-se hoje, á 1 hora da tarde, na secretaria, á rua Luiz de Camões n. 28, este centro cyclista, afim de tratar de interesses sociaes.

CLUB SPORTIVO FLUMINENSE

Fica transferida a corrida que devia realizar-se no dia 11, na pista do Jardim Zoologico, para o dia 18 do corrente, devido o standarte não ter ficado prompto.

Secção Charadistica

TORNEIO DE SETEMBRO

Um premio ao vencedor

Decifrações do dia 4

Problemas ns. 21 AGUADOS, de *Osbardua*; 22: CACOS, de *Grifa* e 23: SÓ TU, SEABRA, NÃO SÁES!, de *Barriguinha de macaco*.

Decifradores: Solrac, o Pão, Grifa, Juca Rego, Thebas, Sanz Krito, D. Ravib, Noemia B., Compadre Futrica, Sanz Krito e Capitão do Matto.

Problema n. 35

PERGUNTA ENIGMATICA

Sae o figo da figueira,
O café dos cafezaes,
Sáe a jaca da jaqueira,
Só tu, Seabra, não sáes!...

Onde a moeda?

CAPITÃO DO MATTO

Problema n. 36

ENIGMA TYPOGRAPHICO

2 a

S.

SOLRAC, O PÃO

Eucasolivri

LOTERIAS

NACIONAL

Resumo dos premios da n. 103-20ª loteria da Capital Federal, extrahida em 10 de setembro de 1904—plano n. 103.

PREMIOS DE 200:000$000 A 50$000

16338....	200:000$000	15703....	1:000$000
17676....	10:000$000	27193....	1:000$000
122....	5:000$000	5443....	500$000
30358....	3:000$000	9944....	500$000
34519....	3:000$000	14022....	500$000
5950....	2:000$000	14104....	500$000
18875....	2:000$000	16525....	500$000
26835....	2:000$000	18645....	500$000
37362....	2:000$000	21550....	500$000
1091....	1:000$000	25945....	500$000
6742....	1:000$000	31738....	500$000
12951....	1:000$000	39322....	500$000
13519....	1:000$000		

APPROXIMAÇÕES

16337	e	16339	1:500$000
17675	e	17677	200$000
121	e	123	100$000

DEZENAS

16331	a	16340	500$000
17671	a	17680	80$000
121	a	130	40$000

CENTENAS

16301	e	16400	100$000

Todos os numeros terminados em 38 têm 60$000.

Todos os numeros terminados em 8 têm 20$, exceptuando se os terminados em 38.

J. L. Modesto Leal, presidente.
J. T. de Cantuaria, escrivão.

ESPERANÇA

Resumo dos premios da 39ª loteria do plano n. 138 extrahida em Aracajú em 9 de setembro de 1904.—781ª extracção

PREMIOS DE 10:000$ A 100$000

47980....	10:000$000	16368....	100$000
41744....	1:000$000	18242....	100$000
24593....	500$000	20659....	100$000
41701....	500$000	31524....	100$000
1387 ...	200$000	39382....	100$000
15419....	200$000	42145....	100$000
17144....	200$000	44119....	100$000
17167....	200$000	46399....	100$000
32075 ...	200$000	50278....	100$000
37451 ...	200$000	52878....	100$000
4 636 ...	200$000	53735....	100$000
3766 ...	100$000	59389....	100$000
9651....	100$000	59109....	100$000

APPROXIMAÇÕES

47979	e	47981	1:000$000
41743	e	41745	100$000
24597	e	24599	50$000
41700	e	41702	50$000

DEZENAS

47971	a	47980	20$000
41741	a	41750	20$000
24591	a	24600	10$000
41701	a	41710	10$000

Todos os numeros terminados em 0 têm 1$000.

I. C. de Oliveira Rosario.

Avisos

Dr. Daniel de Almeida — Consultorio rua da Alfandega n. 79, residencia, rua Marquez de Abrantes n. 28.

Coke — Maior asseio e sem fumaça. **Para cozinha. 30$**, na rua da Alfandega n. 102 e rua Senador Euzebio n. 232; **para uso industrial** na rua da Alfandega n. 74, diariamente das 10 ás 11 1/2 horas da manhã. Grande abatimento conforme a quantidade.

Copacabana, Leme, Egrejinha e Ipanema, agora servidos por bondes electricos ate alta noite, são esplendidos logares para passeios e «pic-nics».

CORREIO. — Esta repartição expedirá malas pelos seguintes paquetes:

Hoje

Senior, para S. Pedro do Sul, recebendo impressos até as 12 horas da manhã, cartas para o interior até as 12 1/2 da tarde, idem com porte duplo até á 1 e objectos para registrar até as 11 da manhã.

Paranaguá, para Bahia e Pernambuco, recebendo impressos até as 4 horas da manhã, cartas para o interior até as 4 1/2, idem com porte duplo até as 5.

Bosphore, para Santos, Rio da Prata, Matto Grosso e Paraguay, recebendo impressos até as 2 horas da tarde, cartas para o interior até ás 2 1/2, idem com porte duplo e para o exterior até as 3 e objectos para registrar até á 1.

Amanhã

Thespis, para Santos, recebendo impressos até as 11 horas da manhã, cartas para o interior até as 11 1/2, idem com porte duplo até as 12 e objectos para registrar até as [...]

Clyde, para Rio da Prata, Matto Grosso e Paraguay, recebendo impressos até as 3 horas da tarde, cartas para o interior até as 3 1/2, idem com porte duplo e para o exterior até as 4 e objectos para registrar até as [...]

Strabo, para Santos, recebendo impressos até as 5 horas da manhã, cartas para o interior até as 5 1/2, idem com porte duplo até as 6 e objectos para registrar até as 5 da tarde de hoje.

SECÇÃO LIVRE

Companhia Carris Urbanos

RESPOSTA AO «ESCREVEM-NOS» DA PREFEITURA

Si o sr. dr. prefeito municipal tivesse em mais apreço estes assumptos de direito, não se arriscaria em seu «escrevem-nos» de hoje da *Gazeta* a confundir *arbitramento* e *vistoria com arbitramento*.

O que nós requeremos foi vistoria com arbitramento, isto é, pretendiamos autenticar os estragos, avaliar o damno causado no material e o prejuizo pela suspensão do trafego.

Tornou-se dispensavel estimar o estrago do material, porque a Prefeitura, executando a obra, requisitou todos os dormentes e contra trilhos da companhia, a qual apresentou conta e assim fixou o preço.

O prejuizo pela suspensão do trafego não podia ainda ser determinado no dia da vistoria porque não estava terminada a violencia.

Tão verdade é isto que ainda não propuzemos a nossa acção, aguardando o momento de sommar o que devemos pedir.

A vistoria preliminar da acção era, pois inutil, e ella custa dinheiro, sem trazer resultado pratico.

Pretendiamos com ella é certo, um *effeito* como descobriu a Prefeitura, mas um *effeito moral*.

Esse falhou.

Pensámos em esmagar todos os argumentos com o valor profissional de uns nomes que figuram na engenharia nacional como notabilidades e que o governo, o mesmo que nomeou o dr. Passos, chamou para as commissões mais importantes da actualidade.

O honrado juiz dos Feitos da Fazenda Municipal preferiu, porém, para desempatador, aos srs. drs. Frontin, Osorio de Almeida e Vieira Souto, peritos por nós apresentados o que foi offerecido pela Prefeitura, o dr. Graça Bastos, que, apezar de ser de edade mais avançada não alcançou ainda nome tão saliente, embora, talvez, com maior merecimento.

O dr. Van Erven, nosso perito, excusou-se de servir, creio que por se tratar de negocio relativo ao dr. Passos: questão de escrupulo, que deviamos respeitar.

O dr. Castro Barbosa, perito da Prefeitura, é, sem duvida, um caracter muito digno, mas melhor do que ninguem sabe o sr. dr. Passos que foi elle até junho do anno passado nosso gerente e as nossas relações actuaes não são cordeaes.

Si tivessemos fugido da vistoria poder-se-ia, aliás, dizer que eramos medrosos.

Sem sinceridade, porém, ninguem dirá quando souber que desejavamos para juizes—aquelles quatro engenheiros e mais outros oito ou dez da reputação nacional.

Este effeito de fuga é que é para embaçar o proximo.

E, si não, a Prefeitura está ainda em tempo de provar a sua lisura.

Requererei nova vistoria, combinados desde já nos nomes. Eu offereço o dr. Osorio de Almeida e s. ex., além de indicar livremente o seu, escolherá o terceiro na longa lista de nomes que já estou cançado de repetir pelos jornaes.

Quem pede uma vistoria com esses engenheiros e arrisca no parecer delles o seu direito, o seu emprego e mais algumas dezenas de contos de réis de seu bolso, póde ser maluco como s. ex. diz que eu estou ficando, mas honesto e sincero tambem.

Rio, 10 de setembro de 1904.

ALBERTO DE FARIA.

Exmo. sr. dr. prefeito do Districto Federal

Resolvidas a amparar-nos na paternal autoridade de v. ex. contra o exaggerado rigor das instrucções que a directoria do ensino municipal organizou para serem observadas nos proximos exames do nosso curso, vimos, nós, alumnas da Escola Normal, justificar a nossa attitude com a analyse de alguns dos mais salientes topicos das referidas instrucções.

Não nos accusa a consciencia de haver provocado a intenção hostil que revela aquella peça official na quasi totalidade dos seus artigos.

Digne-se v. ex. attentar para o disposto no art. 24 e reconhecerá que estamos sob a pressão de ameaças destinadas a desalentar-nos, fazendo-nos abandonar uma carreira que já nos tem custado tantos sacrificios.

Reza esse artigo o seguinte: «A média boa ou *optima* nas provas mensaes não impede a reprovação da alumna.»

Compulsando os archivos da administração do ensino, quer no paiz quer no estrangeiro, não encontrará v. ex. disposição analoga. As provas mensaes são julgadas pelos professores das disciplinas que constituem o curso. Como, pois, admittir que ellas nenhuma influencia exerçam no julgamento dos exames?

E' triste, exmo. senhor, pensar que, a juizo da directoria do ensino, não merecem os nossos mestres que a sua opinião sobre o nosso aproveitamento durante os differentes estadios do curso seja acatada, como é a dos docentes de todos os outros institutos.

Desse menosprezo pela opinião dos nossos mestres e juizes naturaes que resultará?

— Que nos acharemos completamente desamparadas ante commissões que serão nomeadas para julgar-nos com dureza e inflexibilidade.

Nem, ao menos, poderemos contar com a intervenção de um voto menos severo quando mais de um artigo as instrucções dão á directoria o direito de excluir das commissões julgadoras os professores das disciplinas. Garante-lhe este direito o art. 4º cuja redacção é a seguinte: «as commissões julgadoras *nos termos da lei* (o grypho é nosso e tem por fim accentuar a nossa estranheza ante essa preferencia nos termos de uma lei que em parte alguma encontramos) serão designadas livremente pelo director geral de instrucção.»

Reforça-lhe este direito o paragrapho unico do art. 16 assim redigido: «Sempre que no dia marcado para o julgamento das provas faltar qualquer examinador, poderá ser immediatamente substituido.»

E para que nenhuma duvida reste sobre o papel secundario do professor da cadeira no julgamento dos respectivos exames, elucida o art. 30: «Quinze minutos depois da hora fixada para as provas oraes de qualquer das chamadas, se faltar um examinador, mesmo que se trate do professor da cadeira, o sub-director da Escola designará quem o substitua.»

Não ha, pois, duvida de que poderemos comparecer a exames ante commissões nas quaes não estejam incluidos os nossos mestres e isso não excepcionalmente mas, como um caso commum, a arbitrio da directoria.

Podemos affirmar a v. ex., no entretanto, que é diametralmente o contrario que se pratica nos outros estabelecimentos de ensino.

Nelles se faz tão grande cabedal do voto do professor da cadeira que sómente quando o impedimento se repete e é de longo prazo, se providencia sobre a sua substituição.

Qual o motivo de tanto rigor? Que poderia ter determinado a adopção de tão draconianas disposições?

Dellas resulta claramente, exmo. sr., a intenção de abstrair de qualquer titulo de merito obtido durante o curso e de proceder ao nosso julgamento como si fossemos alumnas de *cursos livres* ou antes como si não tivessemos seguido curso algum.

Mas, que valor tem então para a direcção do ensino as provas de trabalho, de aproveitamento, de assiduidade, de exemplar conducta exhibidas durante todo um anno lectivo, si um só momento de confusão, de enleio mesmo, de acabrunhamento ante tantas ameaças póde bastar para inutilisar tantos esforços? Mas, por que então a exigencia de um curso normal com todos os sacrificios que elle impõe? Seria muito mais logico que se fechassem as portas da Escola Normal e que, quando houvesse necessidade de pessoal habilitado para o ensino primario, se instituissem exames livres de habilitação de accordo com um programma adoptado. O que dispõem as instrucções sobre os exames da segunda época, é ainda mais surprehendente. As infelizes alumnas que por motivo de molestia ou de revezes no lar domestico, além de outros não menos justificaveis, são obrigadas a entrar em exames da segunda epoca, são tratadas com tal rigor que tem sido geral a indignação entre aquelles que se occupam destes assumptos. Digne-se v. ex. attentar para o que dispõe o paragrapho unico do art. 11 das instrucções e ficará convencido de que não exaggeramos: «Na segunda chamada diz o referido paragrapho além da prova oral haverá em dias diversos duas provas escriptas ou praticas ambas eliminatorias, sendo cada uma das commissões examinadoras dessas provas escriptas ou praticas constituida por examinadores differentes, etc.»

E' extranha a reincidencia em uma pratica condemnada já e que tantas injustiças determinou o anno passado.

Além de que são contradictorias estas disposições com outras que já deixamos analysadas e que privam de todo valor o curso normal ou, mais especificadamente, a frequencia e as notas do anno. O anno passado foram excluidos os professores das disciplinas do julgamento das provas escriptas da 2ª epoca ou 2ª chamada. As instrucções actuaes deixam margem para semelhante pratica.

Em vez dos nossos mestres continuaremos a ter, como juizes, docentes de outros institutos e até pessoas estranhas ao magisterio official.

Seja nos licito inquirir ex. sr. qual a vantagem de semelhante medida?

Que se entende de no julgamento podem offerecer pessoas estranhas ao magisterio normal (ás quaes nenhuma lei prohibe leccionar particularmente aos examinandos) sobre os professores effectivos dos estabelecimentos, aos quaes é vedado, sob penas severas ter discipulos particulares entre os seus alumnos? E mais ainda, por que tão descommunaes exigencias, se os examinandos da 2ª chamada não são destinadas a preencher funcções didacticas mais importantes do que as que sahiram nos exames da 1ª chamada?

Do art. 14: «Nenhuma prova escripta ou graphica será assignada. O sub director tomará a providencia que julgar mais acertada para que sejam facilmente reconhecidas.»

Ainda admittindo, exmo. sr., que seja razoavel o disposto nesse artigo, o que estamos longe de fazer, porque nelle se insinúa que para serem imparciaes, devem os examinadores ignorar os nomes dos examinandos, salta logo ao espirito que ha nelle lacuna sensivel.

Si a providencia é bem resolvida e visa garantir a justiça do julgamento, ella deve ser extensiva a todos aquelles que podem exercer influencia no acto, inclusive os mesmos srs. director de Instrucção e sub-director da escola. O processo para acautelar o reconhecimento da prova, deve ser mencionado nas instrucções e não ficar ao arbitrio daquelles funccionarios.

E' tambem passivel de grande reparo o que dispõe a segunda parte do paragrapho 2 do art. 19, que transcrevemos: «O mesmo succederá aos alumnos (serem reprovados) quando as suas provas forem em grande parte a reproducção litteral ou de qualquer compendio ou de apostilhas do professor.»

Por esse dispositivo pune-se com a mais severa das penas um louvavel esforço de memoria para apprehender fielmente a materia do ensino. Ainda ninguem se lembrou de tal.

E ha mesmo disciplinas em que o exercicio de memoria é indispensavel, taes como a historia e a geographia, entre outras.

Compulsando varios compendios dessas disciplinas, vê-se que em geral os factos são expostos de maneira uniforme, havendo paginas inteiras que são copia fiel de outras.

Si a prova de dissertação a que alludem as instrucções e que tem valor maior que todas as outras, como preceitua o art., pode ter desempenho no caso de exames de sciencia, tratando-se de provas de linguas, como suppôr capaz de esforço oratorio durante um quarto de hora uma alumna que agora faz as suas primeiras armas intellectuaes?

E' crivel que uma estudante da Escola Normal possa orar sobre assumpto abstracto e indicado á sorte na occasião, em portuguez fluente ou siquer acceitavel?

Si essa difficuldade vos parece invencivel, que diremos de egual prova em lingua estrangeira, como é o francez?

Accresce que ás candidatas ás cadeiras ultimamente providas por concurso entre diplomadas, apenas se exigiu em prova oral de portuguez uma leitura expressiva e de francez nada, absolutamente nada se exigiu quer em prova escripta quer em oral!

Pensamos ter dito bastante exmo. sr., para justificar os nossos receios de sermos julgadas com severidade exaggerada.

Recorremos para v. ex. pedindo seja attenuado o rigor das instrucções expedidas e esperamos, confiadamente, a providencia solicitada.

Si por qualquer motivo, que não queremos investigar, estamos condemnadas, no todo ou em parte, a abandonar os bancos da Escola Normal, que essa providencia se torne effectiva sem tão grande desgosto para nós e para nossas familias como o que resultaria de nossa reprovação.

Taes são os fundamentos da petição que em fórma de recurso dirigimos a v. ex.

As alumnas da Escola Normal

Ao sr. dr. Eurico de Lemos

Os grandes e sagrados sentimentos irmanam-se com a naturalidade da noite augmentando a saudade e da gratidão gerando a amisade.

Tão sincero é o meu reconhecimento ao dr. Eurico de Lemos, que a propria gratidão que a elle me escravisou, intibia-me a intelligencia, já de si mediocre, ao ponto de recalcar no fundo d'alma um agradecimento que vae até ás lagrimas!

A proficiencia medica do dr. Eurico de Lemos, pois, ampliada á sua futurosa mocidade, si o colloca em glorioso destaque na sua classe, igualmente torna mais aureolado o seu pergaminho com os fulgores da sua caridade, do seu saber e da sua modestia.

Foi no ataque envolvente e traçoeiro, que a horrivel tuberculose já me ia por completo empolgando todo o organismo, de sorte a já advinhar nos meus filhos os tres orphãosinhos desherdados do pão paterno que surgiu, como um astro salvador, o bemfazejo dr. Eurico de Lemos travando com as armas do estudo e a valentia suave da caridade, a pugna de que acaba de sahir victorioso, e para mais dignificação da classe que aformosêa e para mais perenne saudosa recordação de Torres Homem, Luiz da Moura e outros que já se foram, mas cujos vultos ainda engrinaldam o Pantheon da medicina brasileira.

Dr., entre os melhores:

Lembre-se sempre do apertado e significativo abraço que lhe dá o grato official de justiça.

RAYMUNDO PERES DA COSTA

Itaguahy

ESTADO DO RIO

O abaixo assignado vem por meio desta manifestar o seu pezar, lamentando profundamente a enormissima perda desta antiga comarca de Itaguahy que tem tantos filhos illustres, digna de melhor sorte. A suppressão desta comarca é um desastre para este municipio e prejudicial para os que tenham necessidade de justiça, indo á Barra e á Mazambomba; porém, como toda a lei é feita em beneficio publico, si a suppressão desta comarca visa um fim util, estou de accordo porque todo o patriota deve antepor o bem geral do Estado ao seu bem estar particular; mas, si no entanto, os supplentes continuam a perceber as gratificações, pouco ou nada adeanta essa lei, melhor seria que ficasse este municipio, que tem vida propria, sinão como comarca, ao menos como termo, com um juiz togado que se responsabilisasse com a responsabilidade moral de seus actos.

Como filho desta terra e nella residindo ha 49 annos e, como um dos jurisdicionados dos dois illustres e dignos magistrados drs. Augusto José das Neves Filho e Vital do Valle Pereira, não posso deixar de lamentar a dolorosa perda que soffre este povo com a cessação da distribuição de justiça por estes dois destinctos magistrados, seguro amparo do fraco e do opprimido.

A estes dois representantes da lei que, não só nesta ex-comarca como em muitas outras, deixaram após suas passagens um rastro luminoso, exemplo vivo da alta comprehensão de seus altos deveres e do amor á causa da justiça, a minha eterna gratidão.

Itaguahy, 8 de setembro de 1904.

ANTONIO ONOFRE DA COSTA PEREIRA

Hess & Huber e familia do finado **José Casemiro Huber** na impossibilidade de agradecer pessoalmente a todas as pessoas que acompanharam na sua dor, recorrem a este meio para hypothecar-lhes todo o seu reconhecimento.

José Rodrigues de Faria ao publico

O *Correio da Manhã* de hoje, noticiando a sua descoberta da grande quadrilha de passadores de *estampilhas e moedas falsas*, traz uma longa declinação de nomes de pessoas indigitadas como tal, incluindo entre estas um tal—*Faria, alugador de casas de commodos*.

Sei que não sou eu o unico *Faria, que tem casas de commodos*, ha muitos; mas, com justo orgulho digo, muito menos conhecidos do que eu pelas innumeras e distinctas relações, que tenho podido, graças a Deus, manter nesta praça ha 25 annos, sem que em toda a minha vida jamais pairasse a minima suspeita que pudesse prender a attenção das autoridades publicas em todo o ramo da publica administração.

O vago da noticia neste ponto, obriga-me a fazer a presente declaração, com a explicação mais que devida da minha residencia á rua do Senado n. 17 e dos diversos predios que tenho em commodos de aluguel, á praça da Republica ns. 39 e 34, Hospicio 269 e 271, travessa do Senado 12 e rua da Constituição ns. 73 e 46.

Assim fica bem possivel e facil á inspecção já da policia, já da intelligente e activa reportagem do illustrado e mui apreciado orgão o—*Correio da Manhã*.

Rio, 10 de setembro de 1904.

JOSÉ RODRIGUES DE FARIA

Banco Rural e Hypothecario

A commissão de accordo continúa a receber as assignaturas dos senhores credores que ainda não assignaram as respectivas listas, na rua do Rosario n. 23, sobrado.

Rio de Janeiro, 20 de julho de 1904.

A commissão.

Eleição de Intendentes Municipaes em 30 de outubro

Para intendente municipal o talentoso querido e popular advogado Benjamin Magalhães, o grande e generoso libertador de Deocleciano Martyr.

Nada de medalhões, justiça ao merito, votemos nesse distincto moço.

Patriotas imparciaes.

FOLHETIM (113)

ERNESTO ECKSTEIN

OS CLAUDIOS

Romance da era imperial de Roma

TERCEIRA PARTE

CAPITULO III

—Estás enganado. Nós adoramos o crucifixo, não como Deus, mas como o mestre que nos revelou a divindade verdadeira. Entre o Deus de Christo e os vossos idolos ha um abysmo immenso. A sua sobre almas imagina mas creações do erro e presumpções e sentimentos que o espirito dos christãos nunca teve. Si tu soubesses como a fé na luz, por mim abraçada, illumina todo o meu ser, esperarias antes a queda do ceu do que a ignominiosa abjuração que me pedes.

— Insensato! — gritou o sacerdote com horror. — Uma chimera e para ti mais do que a facilidade e a vida, mais do que a honra da tua familia! Acabemos com este jogo sacrilego; peço-te, segue-me!

— Meu pae, — gemeu Quinto com angustia crescente. — Deus me é testemunha de que por ti e pela felicidade da tua velhice daria a ultima gotta do meu sangue, mas o que tu me pedes não posso.

— Deves. Por todos os deuses, deves fazel-o. Com o filho meu condemnado como traidor da patria, a uma morte deshonrosa, espectaculo da plebe enfurecida?... Rapaz, tu deliras! Vamo-nos desta cella immunda, mande-te.

Tito Claudio fitou o olhar no rosto branco do filho, examinando anciosamente as feições, que iam tomando cada vez mais a rigidez do marmore.

— Não posso, pae! — foi tudo quanto os labios esmaecidos conseguiram balbuciar.

Então Claudio altivo, assoberbado pelo desespero, ajoelhou-se e levantou as mãos como um réu que implora a graça do seu juiz. No rosto contrafeito, que naquelle momento parecia envelhecido de muitos annos, as lagrimas escorriam como torrentes. Rasgou a toga, arrancou os cabellos, bateu com a cabeça nas pedras do soalho. Com voz dilacerante insistiu com o filho idolatrado pedindo que o não tornasse infeliz como nenhum homem fora nesta terra de deuses e lutas. Lembrou-lhe os dias da sua primeira mocidade: quando o embalava entre os braços e não vivia senão para elle.

O aspecto do infeliz varão teria commovido as pedras.

— Meu pae, — gritou Quinto respirando a custo, — que fazes? Essas cans sagradas na poeira? Consola-te! A saude da alma... o sacrificio... Não te deves desesperar por minha causa.

Tito Claudio levantou-se. O homem de ferro tremia como uma creança. Ouviu-se um grito altissimo de commoção: pae e filho estavam um nos braços do outro.

CAPITULO IV

O commandante dos pretorianos, rodeado de alguns officiaes e soldados, recebeu com o silencioso cumprimento do embaraço o joven Claudio, que sahiu lentamente pelo portão de pedra.

Durante os ultimos dias tinham acontecido factos que desconcertavam o valoroso capitão. As intrigas de palacio, não eram negocio para elle. No campo de batalha, enfrentando os Dacios, tinha lançado mão de todas as astucias da guerra e as artes estrategicas, mas em paz e no coração do imperio, taes methodos o surprehendiam. Prisões collectivas de senadores e cavalheiros, desde a assumpção de Domiciano ao throno, ainda não se tinham effectuado. E agora esse mysterioso aprisionamento de Quinto na pedreira dos christãos! Norbano não conseguia explicar essa complicação. O sacerdote de Jupiter não lhe tinha dado senão poucos esclarecimentos genericos e apressados. Tudo isso podia ser tanto um trama dum inimigo mortal, como a consequencia de um capricho soberbo.

Norbano conhecia Quinto Claudio em outro campo. Quem compunha versos para as vestaes, podia por uma mania de originalidade assumir a attitude de protector dos christãos, tanto mais se em algum canto da Palestina floresceu alguma formosa donzella cuja belleza não fosse diminuida pelo absurdo da superstição... Todavia, a pallidez a seriedade que estavam pintados no rosto de ambos quando se lhe approximaram, indicavam que a coisa era muito menos leve do que se afigurava. O capitão teve um vago presentimento de que de qualquer maneira não saberia nunca descobrir a chave daquelle enigma; fechou-se num silencio digno e significativo, que cada um poderia interpretar a seu modo. Quinto tomou esse silencio por um interesse amigavel e uma nobre attenção o summo sacerdote por horror e reprovação; os tribunos e os centuriões por firmeza e rigidez de soldado.

Foram pelo caminho mais breve para chegar á moradia de Tito Claudio, pela collina do Capitolio, através do Forum. O povo accorria em grandes massas de toda a parte. A voz da prisão de Quinto espalhara-se desde cedo e chegára aos extremos limites da cidade. Todos mostravam o desejo de saber como o eminente sacerdote conseguiria tirar o filho dos abysmos do *Tulliano*. O pequeno comboio avançava a custo. O proprio lictor que precedia o flamine, e os pretorianos tiveram de parar, impedidos. Em voz ao mesmo tempo commentavam esse espectaculo nunca visto.

— Attentou contra a vida de Cesar,— resoou sombriamente no fundo.

— Estava com os christãos na pedreira.

— Beijou a cruz.

— Está destinado á morte.

— Não é seu pae o autor da lei?

— As leis só se executam contra os escravos e os pobres.

As ultimas palavras ecoaram no espirito do grão-sacerdote, sinistramente. O rosto tingiu-se-lhe de um rubor sombrio; com os labios exprimindo um desdem solenne virou-se como se quizesse falar, mas conteve-se. Pela bocca soberba correu um sorriso de ineffavel desprezo; e disse em meia voz a Norbano:

—E' bom demais, e o povo está ficando insolente. Os teus soldados deveriam fazer uso das armas.

O capitão fitou-o estupefacto.

— Certo, podia-se prever essa multidão. Para o vulgo esses espectaculos são outras tantas festas.

Foi preciso esperar mais de dez minutos. Afinal chegaram á casa do summo sacerdote Norbano e um dos officiaes acompanharam os Claudios até aos aposentos do peristilo, os outros soldados ficaram numa das salas do atrium.

Quando Quinto Claudio se lavou e mudou de traje, foi para o gabinete do pae, onde se achava reunida a familia.

Ficou admirado encontrando a mãe, relativamente tranquilla. Não sabia com que viril imperio sobre si mesmo Tito Claudio tivesse pintado o acontecimento. Disse tratar-se de um leve engano e de um equivoco. Lucilla estava transtornada. A novidade e a estranheza do facto forneceram um campo immenso aos vôos da sua fantasia! Claudio ao contrario, pouco dizia. E, comtudo, ella teve um vago presentimento de que a situação era muito mais grave do que a queriam pintar.

(Continúa)

A EMULSÃO DE SCOTT

tem produzido seus maravilhosos effeitos, como se póde ver no semblante d'esta formosa criancinha Carmen Neyra, que estava attacada de Artritismo e já está curada radicalmente com este famoso preparado.

Como o mais necessario para a vida é a saude, cada qual deve procurar os meios de adquiril-a. Os melhores symptomas de uma saude perfeita são: bôa semblante, robustez e forças. Com a EMULSÃO DE SCOTT se consegue todo isto, pois é um alimento importantissimo e uma medicina heroica que regenera os organismos debilitados, purificando e enriquecendo o sangue.

Attesto com o maior prazer, que tenho empregado em minha clinica, sempre com o mais brilhante resultado, a Emulsão de Scott nos casos da debilidade em geral, nas convalescenças de molestias longas, na tuberculose pulmonar, rachitismos ou em geral nas molestias constitucionaes.

CAPITAL FEDERAL. DR. BENTO GERARQUE MURTA.
Doctor em medicina pela Faculdade do Rio de Janeiro, Chefe de Districto Sanitario, etc., etc.

A' venda nas Pharmacias e Drogarias.

SCOTT & BOWNE, Chimicos, NOVA YORK.
150

ASSOCIAÇÃO BENEFICENTE DOS Empregados no "Correio da Manhã"

SÉDE SOCIAL:
RUA DA CARIOCA, 37, SOBRADO

ASSEMBLÉA GERAL EXTRAORDINARIA

De ordem do sr. presidente, convido todos os srs. associados a se reunirem em sessão de assembléa geral extraordinaria, domingo, 11 do corrente, á 1 hora em ponto, na séde social, á rua da Carioca n. 37, sobrado, para tratar-se da seguinte

ORDEM DO DIA

Discussão dos Estatutos, apresentados pela commissão de revisão, e outros assumptos de interesse associativo.—*Augusto Raphael dos Santos*, 1º secretario.

SAQUES

DE Qualquer quantia SOBRE Portugal, Ilhas e Possessões, Italia, Hospanha, França, Turquia, etc.

(Letras entregues immediatamente)
Compra e venda de ouro amoedado e moeda papel estrangeiro

BANCO UNIÃO DO COMMERCIO

CAPITAL 5.000:000$000
43 Rua Primeiro de Março 43

THE RIO DE JANEIRO
City Improvements C., Limited

Os representantes da Companhia previnem aos moradores desta Capital que, na fórma dos contratos e posturas vigentes, ninguem, sinão a Companhia, tem o direito de construir quaesquer obras de esgoto addicionaes ou extraordinarias sobre seus encanamentos e alterar ou reconstruir as existentes, sob pena de multa e demolição das mesmas obras e mais effeitos, á custa do infractor.

As pessoas que pretenderem quaesquer obras dessa natureza, devem dirigir-se ao escriptorio, á rua Santa Luzia n. 37 ou ás casas de machinas, na praia da Saudade, em Botafogo; no fim da rua do Imperador, em S. Christovão; Cidade Nova, ao lado do Asylo de Mendicidade; rua da Alegria n. 2, no Cajú, e escriptorio, á rua José Bonifacio n. 52, em Todos os Santos, onde serão recebidos pedidos para obras.

Sobre desarranjos e obstrucções deve o publico dirigir-se á repartição fiscal, rua da Carioca n. 54.

AVISOS MARITIMOS

LA LIGURE BRASILIANA
NAVIGAZIONE ITALIANA

O paquete italiano
RIO AMAZONAS

Commandante Cav. G.M. Tiscornia, esperado do Rio da Prata, via Santos, no dia 15 do corrente, sahirá no mesmo dia para

GENOVA E NAPOLES

recebendo passageiros para **Marselha** e **Barcelona** com transbordo em **Genova**.

Preço das passagens:
1ª classe........ frs. 500.00
3ª classe........ » 140.00

Para cargas trata-se com o corretor W. Pahl, á rua General Camara 15, sobrado.
Para passagens e outras informações, com os agentes geraes

D. FIORITA & C.
37 RUA PRIMEIRO DE MARÇO 37

Norddeutscher Lloyd, Bremen

Sahidas para a Europa:

CREFELD.................. 7 de outubro
ROLAND.................. 21 de »
HEIDELBERG.............. 4 de novembro
HALLE.................... 18 de »

O paquete allemão
BONN
(illuminado á luz electrica)

sahirá no dia 23 do corrente, ás 2 horas da tarde, para

Madeira, Lisboa, Rotterdam, Antuerpia e Bremen

TOCANDO NA BAHIA

Preço da passagem de 1ª classe para Antuerpia e Bremen 450 marcos.

Este paquete tem boas e modernas accommodações para passageiros de 3ª classe, tem medico, creada e cosinheiro portuguez a bordo.

Recebem-se passageiros para a ilha da Madeira. Preço da passagem de 3ª classe para Madeira e Lisboa 120$000, incluindo vinho de mesa.

A companhia fornece conducção gratuita para bordo aos srs. passageiros com suas bagagens.

O embarque dos srs. passageiros se realiza no cáes dos Mineiros, no dia 23 do corrente, ao meio dia.

Para carga trata-se com o corretor da companhia, o sr. W. Pahl, rua General Camara n. 15, 1º andar.

Para passagens e outras informações com os agentes

HERM STOLTZ & C.
68 Rua General Camara 68

EDITAES

Arsenal de Guerra da Capital
Costuras

De ordem do sr. coronel director deste estabelecimento, declaro que nos dias 12, 13 e 14 do corrente mez, das 11 horas da manhã ás 2 horas da tarde se distribuirão costuras no edificio do novo arsenal, na Ponta do Cajú, ás sras. que apresentarem as respectivas guias, a saber:

Dia 12, guias das letras F e G.
Dia 13, guias das letras H e I.
Dia 14, guias da letra J.

Previne-se que nos dias de distribuição de costuras não se recebe fardamento confeccionado.

Repartição de Costuras do Arsenal de Guerra da Capital, 9 de setembro de 1904.
O Encarregado, tenente *Constancio Deschamps Cavalcanti.*

ANNUNCIOS

RODA DA FORTUNA

DERAM HONTEM

Antigo......	338	Coelho
Moderno....	588	Tigre
Rio..........	799	Urso
Salteado....		Gallo

Horacio.

CASA AMERICANA
FAZENDAS, MODAS E ARMARINHO
54, Uruguayana, 56 **Almeida, Silva & C.**

ALUGA-SE por 200$, o predio todo reformado da rua Bomfim n. 16, S. Christovão, com 2 salas, 7 quartos, jardim e grande quintal; as chaves estão na venda da esquina da praia e trata-se na rua Frei Caneca n. 140.

ALUGA-SE uma porta para pequeno negocio, em rua muito commercial, informa-se na rua Visconde de Sapucahy n. 64.

ALUGAM-SE cozinheiras, lavadeiras, amas seccas e creadas garantidas; á rua da Assembléa n. 45, sobrado.

ALUGA-SE o grande predio e chacara da rua da Alegria n. 15, proprio para familia de tratamento; trata-se na rua do Rosario n. 35.

ALUGA-SE um bom commodo, com ou sem pensão a moços solteiros ou casaes sem filhos; na rua Evaristo da Veiga n. 74.

ALUGA-SE um bom quarto, com janella e gaz. Não tem mobilia. N. rua de S. Clemente n. 97 A, sobrado.

ALUGA-SE a casa da rua Barão de Mesquita n. 114, tendo 3 salas, 4 quartos, dispensa, cosinha e grande terreno, para tratar na rua dr. Ferreira Pontes n. 18, Andarahy Grande.

ALUGAM-SE em casa de familia, uma sala com uma vista por 60$ e quartos; na rua Correa Dutra n. 67.

ALUGA-SE uma sala com alcova, assoalhada e espaçosa a cazal ou solteiros, perto do mar, na rua Silveira Martins n. 12.

ALUGA-SE [illegible] proprio para carpintaria, deposito de qualquer genero, cocheira, padaria etc. etc. [illegible] no melhor logar do Rio Comprido, aluguel barato, bondes de [illegible] Artistides Lobo [illegible] antiga Malvino Reis n. 112

ALUGAM-SE esplendidos commodos mobiliados com ou sem pensão na rua do Riachuelo n. 182. Pensão Neunam.

ALUGA-SE a metade de uma bôa casa a uma sra. só, á rua D. Sophia n. 14, Estação do Rocha.

ALUGA-SE em casa de familia uma sala com mobilia, a casal ou rapaz solteiro, dá pensão querendo; rua do Lavradio n. 130, sobrado.

ALUGA-SE a casa n. 7 do Becco Sem Sahida, com bons commodos para familia; para ver e tratar na rua do Harmonia n. 6 sobrado.

ALUGA-SE, na Piedade, rua Dr. Manoel Victorino n. 143, um armazem com commodos para familia, ou sómente os commodos; trata-se na rua Theophilo Ottoni n. 71.

ALUGA-SE um terreno na rua Santo Christo n. 24 tem moradia, cocheira e ponte para descarga e cavallete para construcção de canôas; trata-se na rua Sete de Setembro 223.

ALUGA-SE uma porta propria para pequeno negocio ou escriptorio; na praça da Republica 22.

BELLEZA DA PELLE

O SABÃO ARISTOLINO de Oliveira Junior, limpa e alveja a pelle; o seu uso no banho é de grande proveito por ser um poderoso antiseptico cicatrisante e applicado ao barbear-se elle perfuma e evita as espinhas, a aspereza da pelle, as manchas, etc. etc.

114 RUA DOS OURIVES 114
Araujo Freitas & C.
E em todas as pharmacias

PRECISA-SE de uma menina de 10 a 12 annos dando-se tratamento completo; na rua do Areal 56.

PRECISA-SE de uma creada para todo serviço; na rua Evaristo da Veiga 12, sobrado.

PRECISA-SE de uma creada estrangeira para todo o serviço de um casal, menos cozinhar: informa-se, por favor, na praça Tiradentes 39.

PRECISA-SE de cosinheiras, lavadeiras amas seccas e creadas; á rua da Assembléa n. 45, sobrado.

PRECISA-SE alugar, no centro commercial, um espaçoso armazem para deposito: cartas á posta restante desta folha com as iniciaes B. A. B. A.

PRECISA-SE de uma criada que lave e engomme e que se occupe em serviços leves; trata-se á rua Haddock Lobo n. 51.

PRECISA-SE, numa grande empreza, de um tachygrapho em inglez e portuguez, que seja familiar com o uso da machina *Remington.*

Respostas completas a *Gotham*, neste jornal.

PRECISA-SE de uma bôa criada que saiba cozinhar e lavar bem e que durma em casa, dando boas referencias. E' para um casal sem filhos; travessa Muratori n. 2 D.

PRECISA-SE de um pequeno até 14 annos, para copeiro de casa de familia, que tenha alguma pratica, na rua Malvino Reis n. 95.

PRECISA-SE de um pequeno, de conducta afiançada, para copeiro e serviços leves de casa de familia, á rua do Rezo n. 39.

PRECISA-SE de um quarto mobiliado até 100$000. Cartas á rua dos Andradas n. 85, a Lyme A. Baptista.

PRECISA-SE de uma rapariguinha para ama secca e serviços leves, á rua de Paula Mattos n. 18.

PRECISA-SE [illegible] dura, na rua Conde Velho n. 73 A.

PRECISA-SE de officiaes para fogões e caixas d'agua; trata-se á rua do Hospicio n. 261.

TOSSE, ASTHMA,
coqueluche, bronchite, rouquidão, influenza, etc., etc.

CURAM-SE COM O PODEROSO

XAROPE DE GRINDELIA

Robusta composto do pharmaceutico
OLIVEIRA JUNIOR
DEPOSITO: ARAUJO FREITAS & COMP.
114 --- Rua dos Ourives --- 114

PRECISA-SE de um official para cama de ferro; á rua do Hospicio n. 264.

PRECISA-SE de um aprendiz; á rua do Hospicio n. 262.

VENDE-SE em Copacabana um chalet em bom estado proprio para venda, proximo ao mar e bondes; trata-se na Praia de Botafogo n. 264.

VENDE-SE uma victoria reformada com uma guarnição de arreios novos. Ver na rua de S. Christovão n. 22, officinas de carruagens.

VENDEM-SE 5 vaccas com crias, dentre ellas uma ingleza parida de um mez, preço modico, ver e tratar em Campo Grande com o tenente Barata.

VENDE-SE uma casa com 2 salas, 3 quartos, cozinha e quintal e agua encanada, trata-se na mesma; rua Thereza Cavalcante n. 21, Estação da Piedade.

VENDE-SE quatro casas pequenas e um terreno prompto para ser edificado; trata-se na rua da Quitanda n. 74 A, 1º andar da 1 ás 3 horas da tarde. Não se trata com intermediarios.

VENDE-SE um bom cavallo de sella, bonita estampa, novo e muito manso, para ver e tratar na rua Conde de Bomfim n. 43.

VENDE-SE por 9:000$ uma casa construida a pouco tempo, estylo moderno, com duas salas, tres quartos, jardim, quintal e varanda ao lado; trata-se com o proprietario na rua General Bellegard n. 11, estação do Engenho Novo, das 2 ás 5 horas da tarde.

••AOS•• Syphiliticos
* * * * * e * * * * *
Rheumaticos

Quando vos convencerdes que a vossa molestia zomba dos **depurativos e anti-rheumaticos** os mais apregoados, recorrei, sem receio e com certeza de ser curado em pouco tempo, ao

Licor de Tayuyá * * *
de S. João da Barra

preparado por Oliveira, Filho & Baptista, que em milhares de casos o emprego de um unico vidro tem sido sufficiente para combater molestias rebeldes a rigorosos tratamentos.

Cada vidro leva um prospecto explicando o modo de usar e provando as grandes curas operadas por esse maravilhoso **depurativo anti-rheumatico.**

Peça-se o *Licor de Tayuyá, de S. João da Barra*, de Oliveira, Filho & Baptista.

Vende-se em todas as boas pharmacias e drogarias.

DEPOSITO
Araujo Freitas & C.
Ourives, 114 - Rio de Janeiro

MOCINHA—Acceita-se e precisa-se de uma para serviços leves em casa de familia, rua Visconde de Maranguape 30, sobrado.

TRASPASSA-SE uma esplendida casa elegantemente preparada e no melhor ponto da cidade, para negocio de luxo.
Seu preço nunca inferior a 50:000$000.
Quem pretender queira dirigir cartas ao escriptorio deste jornal com a indicação «Alpha Betta».

UMA senhora estrangeira ensina tirar as sardas, manchas e espinhas com bom resultado, em pouco tempo. Tambem ensina a massagem manual em casa das familias.—Mme. Alina, rua Dr. Joaquim Silva n. 53 Lip. pr. visor. lamente.

PENSÃO — Fornece-se para fóra e acceitam-se pensionistas. Comida de 1ª ordem e por preços baratissimos; na rua de S. Clemente n. 97 A, sobrado.

RESTAURADOR DOS CABELLOS—Os cabellos brancos ganham a cor primitiva e limpa completamente a caspa; rua do Theatro n. 23, porta larga.

JOIAS. Concerta e reforma-se na officina Pimentel; á rua dos Ourives n. 113, sobrado, junto á casa Bazin.

PESSOA sufficientemente habilitada propõe-se a leccionar o curso primario, inglez pratico e theorico, em casa dos proprios alumnos ou em collegios desta cidade; carta nesta redacção com as iniciaes H. O.

Grandes Armazens Grandella
LISBOA

Casa reexpedidora
Rua Gonçalves Dias
N. 70, 1º
esquina da rua do Ouvidor
RIO DE JANEIRO

Os Armazens Grandella & C. expedem para o Rio de Janeiro qualquer encommenda que lhes seja requisitada, que poderá ser paga na *Casa reexpedidora* **no RIO, na occasião de a receberem,** *não sendo preciso pagar adeantadamente.*

As encommendas, seja qual fôr a importancia, nada pagam de porte até ao Rio de Janeiro. Mandam-se amostras, catalogos e quaesquer informações a quem os pedir a

GRANDELLA & C.
RUA DO OURO
Portugal Lisboa

ou á nossa Casa Reexpedidora: rua Gonçalves Dias n. 70, 1º, Rio de Janeiro, onde ha sempre collecções de amostras que se facultam ao exame dos visitantes e CATALOGOS QUE SE DÃO A QUEM OS PEDIR.

AOS
Armazens Grandella
de LISBOA

Leite Palmyra. Vende-se este afamado leite, no deposito, a 400 réis o litro e 300 réis a garrafa, para viagem, e entrega-se em domicilio, por assignaturas mensaes, a preço modico, na rua do Ouvidor n. 119, antigo Londres. Não tem filiaes.

ANTES de comprar o remedio aconselhado saiba o preço na Drogaria André; rua Sete de Setembro n. 14.

LINGUIÇA especial vende-se por 2$000 o kilo ou em caixas, por preço muito reduzido, á rua Fresca n. 6, no deposito do vinho do Rio Grande.

MOBILIA para sala por 220$000 na America Central; rua Visconde de Rio Branco n. 4, Botteux & Graça.

BERÇO, camas e cestas, vendem-se todos estes artigos a preços sem competencia, na America Central; á rua Visconde do Rio Branco n. 4.

Lampeões de luz incandescente
A
ESPIRITO

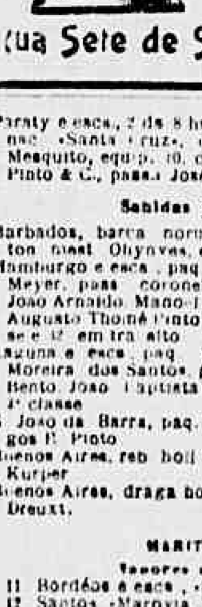

Rico sortimento de lampeões dos mais acreditados fabricantes da Europa, os quaes, pelo aperfeiçoamento dos apparelhos não inutilisam os pavios, o que não acontece com as grosseiras imitações que ha no mercado, que são nacionaes e de fabricação ordinaria, por isso peço a quem desejar uma boa luz dar preferencia a estes, que nos garantimos o funccionamento.

Tambem collocamos estes apparelhos em lampeões Belgas e outros systemas pela importancia de

12$000

Ultimas novidades: ferros para engommar, fogareiros e fogões a espirito.

M. A. Corrêa de Sá
Rua Sete de Setembro 163

Hospital de S. Sebastião

Maria Magdalena da Silva França, Domingos Maquieira da Silva, Augusto Maquieira da Silva e mais parentes vêm mui respeitosamente e com eterno reconhecimento agradecer ao exmo. sr. dr. director Carlos Seidl e aos dignos clinicos deste hospital, ao sr. almoxarife Leandro Costa, ao sr. porteiro tenente Sotero e ao pessoal em geral, o muito que fizeram durante a molestia e pelo fallecimento e bem assim a todos os amigos que acompanharam os restos mortaes do nosso prezado esposo, genro e cunhado, João Martins da França.

Rio de Janeiro, 10 de setembro de 1904.

Diabetes

Cura radical e em qualquer periodo com o ELIXIR ANTI DIABETICO DO DR. FELISBELLO FREIRE.

Depositarios: Bragança Sá & C., rua do Hospicio 89. Drogaria Popular.

Do illmo. sr. coronel José Augusto de Oliveira Salles

Fazenda das Palmeiras, 13 de julho de 1904.

Illmo. sr. Antonio Leite de Camargo.

Amigo e sr.

Peço-lhe o favor de remetter-me mais 12 vidros da Tintura Anthelmintica de Luiz Carlos e me debitará, pois que tenho tirado excellente resultado no tratamento das creanças atacadas de diarrhéas, vomitos e febres verminosas, no tempo da dentição, bem como para as creanças sujeitas a vermes até á edade de 7 annos.

Pelo favor lhe fico obrigado.

Sem mais, sub. cr. ve. me

De v. s. amg. obr. cr.

José Augusto de Oliveira Salles.

—Depositarios: Silva Gomes & C., rua d. S. Pedro 74 Rio de Janeiro; J. Ar [illegible] & C., S. Paulo e Arruda & C., Curityba.

DECLARAÇÕES

O dr. Valladares, de volta da Europa, onde frequentou os principaes hospitaes, particularmente de Paris, Vienna, Berlim e Londres, applicando-se especialmente ás molestias das vias urinarias, ás operações em geral, participa aos seus amigos e clientes haver reaberto seu consultorio á rua Gonçalves Dias n. 71, das 2 ás 4, e estar residindo á rua Real Grandeza n. 44 B. Só attende a chamados por escripto.

A' praça

Marinho & C., estabelecidos á rua dos Andradas n. 9, com negocio de lacticinios, communicam á praça e a seus amigos e freguezes que de commum accordo retirou-se nesta data o socio de industria José Maria Pinheiro, pago á vista, de seus haveres, livre e desembaraçado de qualquer responsabilidade, ficando o activo e passivo pertencendo ao socio solidario Antonio Marinho do Couto, que continúa com o mesmo ramo de negocio, tudo de accordo com o distracto social hoje firmado, e que será archivado na Junta Commercial.

Rio de Janeiro, 8 de setembro de 1904.—*Marinho & C.*

Confirmo a declaração acima.

Rio de Janeiro, 8 de setembro de 1904.—*José Maria Pinheiro.*

Centro Industrial do Brasil
RUA 1º DE MARÇO N. 75

A directoria, tendo em estudo o projecto de Tarifa Aduaneira, apresentado ao Congresso Nacional pelo digno deputado mineiro, exmo. sr. dr. João Luiz Alves, pede aos srs. industriaes que remettam com urgencia as suas reclamações a esta secretaria, para serem conhecidas e devidamente consideradas. O expediente começa ás 10 horas da manhã e termina ás 4 horas da tarde.

Rio de Janeiro, 3 de setembro de 1904.—*Innocencio Serzedello Corrêa*, presidente.

Dá-se

nome á pharmacia e trata-se na rua Vinte e Quatro de Maio n. 48 A.

Rowing-Club

Convido os srs. socios a comparecerem á assembléa geral extraordinaria, em 2ª convocação, que terá logar no domingo, 11 do corrente ás 2 horas da tarde, para se preencher os cargos vagos na directoria e tratar dos interesses sociaes.—*J. Baptista Serran* — 1º secretario.

Centro Alagoano

Assembléa geral, amanhã, ás 8 horas da noite, no 2º andar do predio á travessa do Ouvidor n. 11, para leitura do parecer da commissão de contas e eleição da directoria.

Rio, 11 de setembro de 1904.—*Jeronymo C. de Mello*, 1º secretario.

COMMERCIO

Rio, 11 de setembro de 1904.

Cambio

A taxa official de [illegible] d. sobre Londres tornou-se geral na tabella de todos os bancos [illegible] o inicio até o encerramento.

O mercado abriu firme, [illegible] todos os bancos fornecer suas letras a [illegible] d., contra o outro papel [illegible] e letras promptas a [illegible] d., porém, apparecendo offertas francas [illegible] d., passou haver sómente dinheiro [illegible] a [illegible] d. e a essa taxa realizaram negocios, continuando inalterada a taxa bancaria.

Assim permaneceu o mercado todo o dia e á tarde quando encerrou cotava-se as letras bancarias a [illegible] e [illegible] contra o outro papel a [illegible] a [illegible] conforme o prazo, mercado estavel.

O movimento do dia foi regular, nos extremos de [illegible] d. bancario e de [illegible] d. para o outro papel.

As taxas officiaes, affixadas pelos bancos, foram as seguintes:

Londres.....	90 d/v		12 1/8 d.
Paris.........	90 »	78 [illegible]	[illegible] por fr.
Hamburgo...	90 »	[illegible]	[illegible] por Rm
Italia	3	[illegible]	[illegible] por lira
Portugal	3	[illegible] a [illegible]	
Nova-York...	3 [illegible]	[illegible] a [illegible]	por dol.

RENDAS FISCAES

Recebedoria do Estado de Minas

Arrecadação do dia [illegible]	[illegible]
[illegible]	[illegible]
Em egual periodo de 1903.	[illegible]

Houve as seguintes alterações na pauta da semana hoje finda:

Café em grão..................	[illegible] por kilogr.
Ou o	[illegible] por gramma

CAFÉ

As vendas de sexta-feira foram orçadas em [illegible] saccas e o mercado dos commissarios e ensaccadores abriu hontem um tanto desanimado, em consequencia das noticias desfavoraveis dos centros consumidores e dos negocios effectuados houve uma depressão de cem réis [illegible] dia anterior, regulando os preços de [illegible] a [illegible] por arroba para o typo [illegible].

Para a exportação continuava a ser restricta a procura, assim como notava-se tambem haver bastante divergencia de preços entre os interessados e á tarde quando encerrava-se o dia, as vendas conhecidas não excediam de [illegible] saccas, realizadas na base de [illegible] pelo typo 7, calmo.

Entraram [illegible] saccas por cabotagem e barra a dentro.

Em Jundiahy passaram [illegible] saccas com destino a Santos.

Cotação	por arroba	
Typo 6....................	[illegible]	—
» 7....................	[illegible]	—
» 8....................	[illegible]	—
» 9....................	[illegible]	—

Entradas diversas

Dia 9:	
Estrada de Ferro Central............	[illegible]
Cabotagem.............................	[illegible]
Barra dentro...........................	[illegible]
Total: kilogs..........	[illegible]
» saccas........	[illegible]
Desde o dia 1:	
Estrada de Ferro Central............	[illegible]
Cabotagem.............................	[illegible]
Barra dentro...........................	[illegible]
Total: kilogs..........	[illegible]
» saccas........	[illegible]
Média diaria, saccas.	[illegible]
Desde 1 de julho...................	[illegible]
Egual periodo de 1903:	
Estrada de Ferro Central............	[illegible]
Cabotagem.............................	[illegible]
Barra dentro...........................	[illegible]
Total: kilogs..........	[illegible]
» saccas........	[illegible]
Média diaria, saccas.	[illegible]

Movimento

Stock no dia 8	[illegible]
Embarque no dia 9.......................	[illegible]
	[illegible]
Entrada no dia 9	[illegible]
Stock no dia 9............................	606.0[illegible]

EMBARQUES DE CAFÉ EM 10

Arbuckle & C., N. York	[illegible]
Theodor Wille & C., Baltimore.........	[illegible]
E. Johnston & C., idem..................	[illegible]
Gustav Trinks & C., Hamburgo........	[illegible]
Ornstein & C., idem......................	[illegible]
J. W. Doane & C., N. York..............	[illegible]
Hard, Rand & C., idem..................	250
Pinto & C., p. do sul....................	[illegible]
Pinto & C., p. do norte.................	[illegible]
Total	[illegible]

Alfandega

COMMISSÃO DE 1 A 15 DE SETEMBRO

Distribuição interna: Manoel Pinto da Fonseca.
Correio: João Dias de Mello.
Bagagem: Joaquim Alves Maurity de Oliveira.
Despacho sobre agua: João Pedro de Medina [illegible].
Arqueação: Luiz Alves Soares e Epiphanio Pedrosa.
Avarias: Eduardo Raphael Possolo, Manoel Teixeira Coimbra e Pedro Mendes Limoeiro.

Guardas

COMMISSÃO DE [illegible] A [illegible] DE SETEMBRO

Barra: Ajudante do guarda-mór, [illegible] Soares de Lago.
Nacional: Joaquim Dias Medrosa.
Vigilante: Manoel Silva Pinto.
Ilha Fiscal: José Antonio Cordeiro.
Saude: Raymundo José Pereira.
Docas Nacionaes: Augusto Ortiz.

[illegible]

Paraty e escalas, 2 ds. 8 hs. de Mangaratiba, vapor nac. «Santa Cruz», comm. José Soares de Mesquita, equip. 10, c. var. gen. e Adolpho Pinto & C., passa. José Wood Junior.

Sahidas no dia 10

Barbados, barca norueguense «Varadis», 72 ton. mest. Olsynves, equip. [illegible], c. lastro.

Hamburgo e escs., paq. all. «Asuncion», comm. Meyer, pass. coronel Lourenço de Oliveira, João Arnaldo, Manoel Joaquim Dias e familia, Augusto Thomé Pinto e familia, 27 de 1ª classe e 12 em transito.

Laguna e escs., paq. «Industrial», comm. José Moreira dos Santos, pass. [illegible] Corrêa, Bento João Baptista Centurião e familia e [illegible] classe.

S. João da Barra, paq. «Pinto», comm. Domingos F. Pinto.

Buenos Aires, reb. boll. «M. O. P. 217 B», comm. Kurper.

Buenos Aires, draga boll. «M. O. P.» 326 com. Dreuxt.

MARITIMAS

Vapores a entrar

11 Bordéos e escs., «Bosphore».
12 Santos, «Marovia».
12 Southampton e escs., «Clyde».
13 Portos do norte, «Pernambuco».
13 Hamburgo e escs., «Catalonia».
13 Portos do norte, «Manáos».
14 Rio da Prata, «Rio Amazonas».
14 Marselha e escs., «Espagne».
14 Hamburgo e escs., «Bellagio».
14 Portos do norte, «Castro Alves».
15 Hamburgo e escs., «Prinz Sigismund».
15 Rio da Prata, «Danube».
15 Santos, «Tucuman».
17 Portos do norte, «Castro Alves».
19 Liverpool e escs., «Oropesa».
20 Rio da Prata, «Magellan».
21 London e escs., «Horace».
22 Santos, «Pernambuco».
22 Santos, «Bonn».
22 Rio da Prata, «Panamá».
23 Liverpool e escs., «Terence».
25 Nova York e escs., «Byron».
25 Buenos Aires e escs., «Duchessa di Genova».
26 Rio da Prata, «Clyde».
27 Genova e escs., «Attività».

Vapores a sahir

11 Ponta d'Aréa e escs., «Murupy», (8 hs.)
11 Rio da Prata, «Bosphore».
12 Rio da Prata, «Clyde», 4 hs.
13 Portos do norte, «Espirito Santo» (9 hs.)
13 Portos do sul, «Iris», 12 hs.
14 Bahia e Villa Nova, «Alexandria».
14 Trieste e escs., «Moravia».
14 Genova e Napoles, «Rio Amazonas».
14 Bremen e escs., «Crefeld».
15 Mossoró e escs., «Izabel».
15 Bahia, «Commandante Antão».
15 Rio da Prata, «Espagne».
15 Pernambuco, «Camorim».
15 Southampton e escs., «Danube», (5 hs.)
16 Hamburgo e escs., «Tucuman».
16 Napoles e escs., «Siculia».
[illegible] Rio da Prata, «Oropesa».
[illegible] Nova York e escs., «Thespis».
[illegible] Bordéos e escs., «Magellan».
[illegible] Portos do norte, «Castro Alves».
[illegible] Liverpool e escs., «Panamá».
[illegible] Hamburgo e escs., «Pernambuco».
[illegible] Marselha e escs., «France».
[illegible] Bremen e escs., «Bonn» [illegible]
[illegible] Napoles e escs., «Duchessa di Genova».
[illegible] Portos do norte, «[illegible]».
[illegible] Southampton e escs., «Clyde».
[illegible] Napoles e escs., «Attività».

[illegible]

CALÇADO DE TODAS AS QUALIDADES

POR PREÇOS AO ALCANCE DE TODOS

Vende-se na grande liquidação da acreditadissima CASA MAURITANIA

A' RUA LUIZ DE CAMÕES N. 8

LARGO DE S. FRANCISCO DE PAULA — PONTO DOS BONDES DE S. CHRISTOVÃO

Não se enganem é n. 8 — ESTEVES, BASTOS & C. — *Não se enganem é n. 8*

DERMOL

Especifico das doenças da pelle, peculiares ou accidentaes: *Herpes, Dartros, empigens*, excoriações, golpes, picadas venenosas, pancadas, etc. Deve estar sempre á mão. Indispensavel em toda casa de familia.

DEPOSITO:
DROGARIA POPULAR
de Bragança Sá & C.
RUA DO HOSPICIO 89

PRISÃO DE VENTRE

Obstrucção do figado ebaço, febres intermittentes, dores de cabeça, hemorrhoides, e HYDROPISIAS curam-se com as pilulas anti-biliosas do dr. Murillo. Vendem-se na **Pharmacia Bragantina**, 103, rua da Uruguayana, 103; preço da caixa 1$500.

PERUVIANO PEITORAL

Remedio infallivel para molestias pulmonares: Tosses, Bronchites, Defluxo etc.

Para engordar e fortalecer o **Vinho Reconstituinte** do dr. Alvino Aguiar. Vende-se em todas as drogarias e pharmacias.

FEBRES palustres intermittentes, sezões, maleitas ou malaria são debelladas em tres dias ao maximo e com um só vidro do prodigioso «Anti-sezonico de Jesus». Mais de 18.000 curas attestam a sua efficacia. Um vidro 8$000. Rua Marechal Floriano Peixoto n. 108 antiga larga de S. Joaquim.

CLUBS LACROIX

Joias e relogios a prestações de 5$000 semanaes

Segunda-feira, 12 do corrente procede-se ao 1º sorteio do Club II, ás 10 horas da manhã, logo em seguida ao Club I. Pede-se o comparecimento todos os srs. socios.

Está aberto o Club III.

PRAÇA TIRADENTES 28-A

REFORMAM-SE mobilias estofadas na America Central, Bolteux & Graça; á rua Visconde do Rio Branco n. 4.

25 garrafas do vinho do Rio Grande, de qualidade superior, por 11$000; vendem-se á rua Fresca n. 6.

MEL de abelha, purissimo, engarrafado por 1$000 a garrafa e em latas de 27 kilos por preço reduzido. Vende-se na rua Fresca n. 6.

Uma SENHORA offerece-se a indicar gratuitamente a todos os que soffrem de debilidade geral, neurasthenia, prostração, vertigens, anemia, palpitações, enfermidades nervosas e atonicas, um remedio maravilhoso que uma casualidade lhe fez conhecer. Curada pessoalmente, assim como numerosos enfermos, depois de usar inutilmente todos os medicamentos preconisados, hoje, em reconhecimento eterno e como dever de consciencia, faz esta indicação, cujo proposito, puramente humanitario, é a consequencia de um voto. Escrevam a E. C. de S., 20 praia de Santa Luzia, Rio de Janeiro, e incluam os sellos.

Leilão de Penhores

C. MORAES & C.

7 Rua do Sacramento 7 e 40 Rua Luiz de Camões 40

Tendo de fazer leilão no dia 13 do corrente de todos os penhores vencidos, convidam os srs. mutuarios a vir resgatal-os, ou reformal-os, até a hora de principiar o leilão.

"LEALDADE CLUB"

134 Rua dos Ourives 134

ROUPAS A ENTREGAR

8ª turma, ao n. 5 — um terno de paletot sacco.

10ª turma, ao n. 42 — um terno de paletot sacco.

Rio de Janeiro, 10 de setembro de 1904. — *MAGALHÃES & C.*

Ao Beija-Flôr

Especialidade em flores, luvas e leques. Corôas para enterros, preços baratissimos

RUA GONÇALVES DIAS 21

Yglesias & C.

ALFAIATES

RUA DO OUVIDOR 149 B

(SOBRADO)

No [illegible] club, sahiu o n. 96, do sr. Pedro Ribeiro, despachante da Alfandega.

No [illegible], sahiu o n. 60, do sr. F. Laboutiau, Casa Gondolo.

No 16, sahiu o n. 18, do sr. Francisco de Mattos Cruz, á rua do Hospicio n. 3, Casa Mattos Maia.

Rio, 10 de setembro de 1904. YGLESIAS & C.

MUSICA MODERNA

PARA PIANO

Céo Aberto, schottisch, 1$000
No Paraiso, schottisch, F. Freire Junior ... 1$000
Filha do céo, schottisch, F. Freire Junior .... 1$000
[illegible], schottisch, A. Miranda ...... 1$000
Boquinhas, valsa, Carlos T. Carvalho 1$500
Carinhosa, valsa, A. Felix .... 1$500
Encravada, polka, Manoel R. Rosario 1$000
Cake-walk, dansa americana H. Mills .... 1$000
Cake-walk, dansa americana B. Quadros .... 1$500
Sonhos de amor, J. Pereira Torres 1$500
Barão do Rio Branco, dobrado, Y. Juca Pirama .... 2$000

PARA CANTO

Alberto Nepomuceno, canções, 1º volume .... 5$000
Alberto Nepomuceno, canções, 2º volume .... 5$000

A' venda em casa dos editores

VIEIRA MACHADO & C.

147 Rua do Ouvidor 147

Não ha mais engarrafamentos

Com os apparelhos de vidro que se adaptam aos barris de vinho, para o consumo diario, conservam-se até ao fim sem o deixar alterar, por mais fraco que seja, garantindo-se a efficacia, economia de tempo e dispensa com os engarrafamentos. 3$000 cada um.

Casa Muniz, 69, Gonçalves Dias

BELLO HORIZONTE CLUB

168 — RUA DE S. PEDRO — 168

Foi sorteado hontem, na 1ª serie permanente o n. 43, do illmo. sr. José da Silva Neves.

Acceitam-se socios para o novo club. Os sorteios têm logar todos os sabbados ás 4 horas da tarde, na presença dos srs. socios.

Rio de Janeiro, 11 de setembro de 1904.

F. F. PEIXOTO.

Sabonete JAPONEZ

Este prodigioso sabonete é o melhor até hoje conhecido para o banho e toucador; é a ultima palavra que se póde obter neste ramo de commercio: é absolutamente neutro, delicadamente perfumado, dá á cutis belleza, attractivos e encantos, fazendo expargir o mais suave e duradouro aroma, tornando-a agradavelmente fresca e assetinada, livrando-a das rugas, impedindo o apparecimento das borbulhas, espinhas do rosto, manchas, pannos, etc. Nenhum outro sabonete póde comparar-se-lhe pela delicadeza do seu perfume pela pureza de ingredientes, por tudo emfim que firma o valor de um sabonete de primeira ordem. Preço: um 1$500, caixa de tres 4$000. Vende-se nas principaes casas.

Depositarios em S. Paulo: Baruel & C., rua Direita; no Rio de Janeiro: rua do Hospicio 22, rua dos Ourives n. 115, rua do Hospicio 8 A, rua da Quitanda 2, S. José 72, rua dos Ourives 28 e S. José 55.

Distribue-se gratuitamente um exemplar nitidamente impresso, com tres musicas, polka, valsa e schottisch, sublime inspiração de Aurelio Cavalcanti, denominadas «Sabonete Japonez», isto a quem comprar um sabonete.

80 ANNOS DE SUCCESSO

Desde o anno de 1820, isto é, ha mais de 80 annos, que se aconselha o emprego da Verdadeira Agua de Labarraque, como sendo o mais infallivel antiseptico e o mais energico desinfectante. Mesmo a antiguidade e o successo sempre crescente desta preparação, durante tanto tempo, são as melhores garantias de sua efficacia, pois, si ella não fosse boa, ha já muito tempo que não se venderia mais.

Basta, com effeito, empregar a Verdadeira Agua de Labarraque convenientemente misturada com agua, para sanear immediatamente os logares onde o ar estiver mais viciado, para desinfectar logo as roupas brancas e de panno, por mais inquinadas que estejam de materias provindas de individuos fallecidos das mais terriveis epidemias, taes como a febre amarella, a peste, o typho, o cholera, e para destruir instantaneamente os germens destas molestias tão terriveis. Lavando-se as mãos e o rosto com a Agua de Labarraque misturada com agua, fica-se preservado com certeza de qualquer epidemia.

Deve-se quasi sempre misturar a Agua de Labarraque com agua antes de servir-se della. — Quanto ás dóses e o modo de empregar, leia-se o prospecto que se acha em volta da garrafa. — A agua de Labarraque serve exclusivamente para o uso externo. A' venda em todas as boas pharmacias.

P. S. — Desconfiem das imitações; exijam a verdadeira agua de Labarraque e, para evitar qualquer engano, reparem bem que o letreiro tenha o endereço do Laboratorio: *Maison L. FRE'RE, 19, rue Jacob, Paris.*

MUSEU INFANTIL

CASA ESPECIAL DE BRINQUEDOS

RUA DO OUVIDOR, 103

M. Graça

Linguas e mathematicas; lições particulares

Dr. Candido Lago. ITAPAGIPE 40

CLUB TAILLEUR

RUA DE S. JOSE' N. 114 (sobrado)

Foram hontem contemplados os seguintes numeros:

1º Club série A, n. 27.
2º Club série B, n. 26.
3º Club série C, n. 8.
4º Club série D, n. 3.

Rio de Janeiro, 11 de setembro de 1904. — *Pedro Lopes.*

SAQUES

Sobre Portugal, Ilhas, Hespanha e Italia, na agencia do Banco Commercial do Porto.

RUA DE S. PEDRO N. 52

Costa Braga Irmãos & C., AGENTES

Dr. Mauricio Kanitz

MEDICO

operador e parteiro. — Especialidade em molestias venereas e vias urinarias. Cura garantida da syphilis por processo especial e indolor. Ex-assistente dos professores Késmorszky, Rona, Hircler. Com clinica hospitalar de Vienna, Budapest, Pola (hospital da armada) Berlim. Rua General Camara n. 22, de 1 ás 4 horas.

Alugam-se os seguintes predios:

Rua do Hospicio n. 46, predio novo, armazem, sobrado.

Rua de S. Pedro n. 326, um armazem proprio para officina de ferreiro ou carpinteiro, por 90$000.

Rua Marechal Floriano n. 211, grande armazem, reformado de novo.

Rua Argentina n. 4, S. Christovão, casa reformada de novo para familia de tratamento, com terreno, por 200$000.

Rua Conde de Bomfim n. 74 A, casa toda pintada de novo para familia de tratamento, por 250$000.

Trata-se na rua dos Ourives n. 122.

FERRO QUEVENNE de PARIS. — O mais activo e economico, o unico Ferro INALTERAVEL nos paizes quentes. Exigir o Verdadeiro com o Sello Azul da "Union des Fabricants". — 14, Rue des Beaux-Arts, Paris. Cura: ANEMIA, CHLOROSE, DEBILIDADE. Approvado pela ACADEMIA de MEDICINA.

COOPERATIVA ESTACIO DE SA'

8 RUA HADDOCK LOBO 8, SOBRADO

Esta utilissima Associação continúa a prestar seus valiosos serviços á população pobre dos bairros da Tijuca, Rio Comprido, S. Christovão, Cidade Nova e Catumby. Os srs. medicos attendem com promptidão aos chamados e dão consultas diariamente. A pharmacia da **Cooperativa** está supprida do sufficiente para satisfazer plenamente aos receituarios dos srs. medicos. Ha um homœopatha que dá consultas ás 11 horas. Vaccina-se diariamente.

O GERENTE, *L. Proença Gomes.*

TALCO

procedente da bem montada Usina, na Fazenda de Santa Lydia, municipio de Lorena, Estado de S. Paulo, em pó finissimo para diversos usos industriaes, como sejam: fabrico de sabão, gommagem de tecidos, preparo de papeis e cabedaes; para o rosto, luvas e calçado, servindo tambem para lubrificação, cordoalha, applicações medicinaes, typographias, etc., etc.

As vendas em porção tratam-se com os depositarios srs. Arthur de Carvalho & C., rua do Rosario n. 32 e em pequenas quantidades com os srs. Duarte Silva & Fonseca, rua da Candelaria n. 1. Tambem podem ser vistas as amostras de todas as qualidades no escriptorio dos proprietarios.

QUEIROZ, MOREIRA & C. Rua General Camara 23

CURA CERTA DA ASTHMA E DA BRONCHITE ASTHMATICA

XAROPE ANTI-ASTHMATICO DE ALOTTI & COMP.

Leiam aos domingos os vinte e sete attestados de pessoas radicalmente curadas

Unico deposito: *Rua da Alfandega 147 A*

PHARMACIA ITALIANA

MELLIN'S FOOD,

MELLIN'S BISCUITS
MELLIN'S LACTO-GLYCOSE
MELLIN'S EMULSION DE OLEO DE FIGADO DE BACALHAO COM HYPOPHOSPHITOS DE CAL E SODA

Unicos agentes — CRASHLEY & C.

36 RUA DO OUVIDOR 36

SAUTTER HARLÉ & C.

PARIS

Engenheiros, Constructores, Electricistas

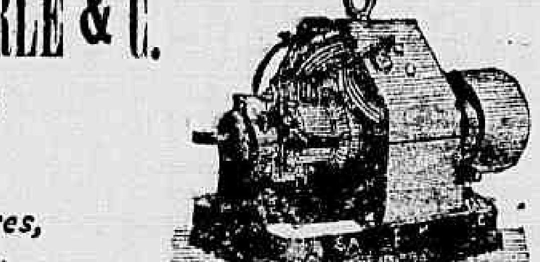

Unico agente — E. LAMBERT

RIO

Motores, dynamos, conjuntos elethogenes, holophotes (projectores), bombas electricas, elevadores, etc.

CATALOGOS, PREÇOS, ORÇAMENTOS, ETC., COM

E. LAMBERT

22 Rua Nova do Ouvidor 22

SYPHILIS E RHEUMATISMO

CURAM-SE, SEM DIETA NEM MODIFICAÇÃO DE COSTUMES, COM A

SALSA, CAROBA E MANACA'

DO PHARMACEUTICO

Eugenio Marques de Hollanda

Depositarios: ARAUJO FREITAS & C.

114 OURIVES 114

Muito cuidado com as imitações e falsificações

CASA BORLIDO

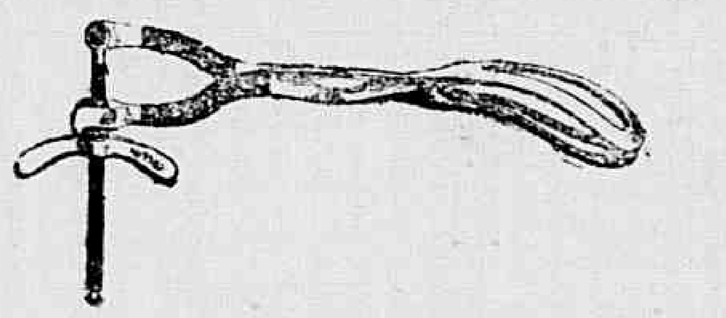

O unico e o mais antigo estabelecimento de instrumentos de cirurgia que se acha montado para attender de modo satisfatorio e aviar com maxima urgencia qualquer receituario daqui e encommendas do interior, de todo e qualquer objecto necessario á operação de pequena e alta cirurgia, como: algodões, gazes, ataduras, fios de seda, catgut e todos os demais objectos antisepticos dos fabricantes Leclerc, Seabury e outros allemães, do mais completo sortimento de sondas, algalias para urethra, sondas esophagianas, sondas retraes, de borracha, de nickel e de prata, de seringas subcutaneas de Pravaz, de Luer, de Roux e de outros autores, de borracha oleada para forrar leitos, de bacias e irrigadores especiaes para curativos e de todos os demais objectos necessarios ao fim.

Alta novidade de instrumentos de cirurgia de todos os fabricantes, especialmente de Collin.

Collares electricos de Royer, Rajnha, etc. Unico depositario de algodão marca Duas Ancoras, o mais hydrophilo, o mais alvo e o mais bem preparado, superior a todos os seus congeneres.

Unico depositario dos apparelhos sudorificos para tratamento do artritismo.

Unico representante dos apparelhos de Clayton para altas desinfecções com gaz Clayton.

O mais variado sortimento de carteiras para histologia e para anatomia.

Variado sortimento de microscopios de Zeiss, craneos articulados e desarticulados, agulhas, etc., etc.

MOREIRA BARBOSA

RUA DO OUVIDOR N. 51 E RUA DA QUITANDA N. 66

AS PILULAS indigenas DO Dr. Monte Godinho Medico e chimico, feitas de TAYUYA' (VEGETAES) são anti-biliosas, purgativas, depurativas, reguladoras, anti-syphiliticas e ANTI-EPIDEMICAS

Autorisadas pela inspectoria de hygiene PRIVILEGIADAS PELO GOVERNO e receitadas pelos medicos e muito procuradas pelo povo.

CURAM prisão de ventre falta de menstruação, tonteiras, colicas, opillação, mão-estar, **dor de cabeça**, hemorrhoidas, vertigens, digestões difficeis, molestias do estomago e do FIGADO excesso de bilis, syphilis e febres biliosas.

As pilulas **indigenas do dr. Monte Godinho**, são tão boas que são privilegiadas pelo governo e receitadas pelos medicos. Dão-se prospectos. Preço 2$500.

VINHO DE

MALTINADO LACTOPHOSPHATO de calcio GLICERINADO do dr. Monte Godinho é aconselhado pelos srs. clinicos, ás senhoras que *amamentam. Cura*: **anemia**, *rouquidão*, *escarros sanguineos* e **suores nocturnos**. Preço 4$000.

FERIDAS Curam-se com o **Unguento de Gurjun**, que tambem cura ulceras, empigens, frieiras, darthros, etc., etc., do dr. Monte Godinho, medico e chimico.

AGUA INGLEZA feita com quina, do Perú; o melhor de todos os tonicos; indicada contra a FRAQUEZA, falta de appetite, etc.

ESTOMAGO (molestias) **Dyspepsias** — Curam-se radicalmente em pouco tempo, com as — Tabletas **Tri-digestivas** do dr. Monte Godinho.

RUA S. JOSÉ 55

Azeite de Thomar

em latas de 1, 2 e 16 litros, puro de oliveira, remettido de Lisboa por **Manoel Vieitas Costa.**

31 RUA DO MERCADO 31

ANGELINO SIMÕES & C.

CALLOS

Declaro que a alguns amigos que soffriam de longa data de callos aconselhei o **remedio de R. S. Pinto, para callos**, com o qual tiraram magnifico resultado. Não tenho duvida em tornar extensivel egual conselho ás pessoas que padecerem desse verdadeiro flagello.

Dr. Miguel de Oliveira Couto

Vende-se unicamente na casa da Garrafa Grande, 60 rua Uruguayana, Rio de Janeiro.

CASA CIRIO

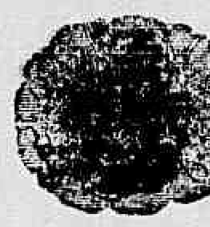

Deposito de apparelhos, instrumentos e materiaes dentarios.

Cutelarias e perfumarias finas

JULIO BERTO CIRIO

RUA DO OUVIDOR 149 A

CAIXA DO CORREIO N. 15

(Endereço telegraphico «Cirio»

RIO DE JANEIRO

BANDOLIM E PIANO

Professora habilitada aceita discipulas. Para informações, á rua do Ouvidor n. 97, com o sr. Lino.

EUGÈNE COUTEAU

ESPECIAL FABRICA FUNDADA EM 1880

21 R. DA CONSTITUIÇÃO RIO DE JANEIRO

ESPECIALIDADES PHARMACEUTICAS

— DE —

Francisco Giffoni

DORES RHEUMATICAS, sciaticas, lombares, curam-se com fricções de Apona, contra dor, de Giffoni.

RHEUMATISMO, calculos biliares, renaes e vesicaes, curam-se com o Lycetol, de Francisco Giffoni.

ORGANISMOS enfraquecidos pelos excessos physicos, intellectuaes, ou outros, reparam-se com Phospo-kola, de Giffoni.

GASTRALGIAS, dyspepsias, digestões difficeis, curam-se com o Elixir eupeptico, de Giffoni, digestivo completo.

ASTHMA. Os accessos cedem promptamente, a expectoração é facilitada e a calma sobrevem com o uso do Pó Indiano, de Giffoni.

RACHITISMO, creanças escrophulosas, lymphaticas, anemicas, curam-se com o Juglandino, xarope iodo-tannico phosphatado, de Giffoni.

INFECÇÕES INTESTINAES DO APPARELHO URINARIO, cystites, pyelites, urethrites, pyelonephrytes, curam-se com a Uroformina, de Giffoni.

ASTHMA, coqueluche, tosse rebelde, curam-se com o Xarope Peitoral de grindelia e cereja, de Giffoni.

DORES DE CABEÇA, enxaqueca, nevralgias, curam-se immediatamente com a Hemicranina, de Giffoni, precioso elixir analgesico.

EMPIGENS, ulceras chronicas, boubaticas, syphiliticas, eczemas, darthros, curam-se com a Pasta anti-eczematosa.

GOTA, dermatoses, eczemas, darthros curam-se com o Lycetol, de Giffoni.

IMPUREZA DO SANGUE, e todas as molestias syphiliticas, curam-se com o Elixir Depurativo de Velame, Tayuya e Salsaparrilha, de Giffoni.

FASTIO, prisão de ventre habitual, curam-se com as Pilulas Aperitivas e anti-dyspepticas, de Giffoni.

FRAQUEZA SEXUAL, esgotamento prematuro, esgotamento nervoso, asthenia cerebral ou mental, curam-se com o Yohol, de Giffoni.

O VINHO TONICO NUTRITIVO de Giffoni, fortifica as senhoras que amamentam.

NEURASTHENIA, debilidade, fraqueza geral, curam-se com o Elixir de kola, quina, cacáo e glycerina de Giffoni.

INFLUENZA, resfriamentos, curam-se com o Xarope Peitoral de Grindelia e Cereja, de Giffoni.

A' venda nas boas pharmacias e drogarias e no deposito geral á rua Primeiro de Março n. 8.

LUGOLINA do Dr. EDUARDO FRANÇA

ADOPTADA NA EUROPA E NO HOSPITAL DE MARINHA

Remedio sem gordura cura efficaz das molestias da pelle, feridas, empigens, frieiras, suor dos pés, assaduras, manchas, tinha, sarnas, sardas, brotoejas, etc.

Preço 3$000

DEPOSITARIOS NO BRASIL Araujo Freitas & C. Rua dos Ourives n. 114 e Rua de S. Pedro, 90

NA EUROPA Carlos Erba MILÃO

Para cinco infelizes orphãos

A viuva Maria implora á caridade publica e a dos bons leitores desta folha para criar e educar cinco infelizes; o mais velho, de 7 annos e o mais novo de um anno, sem parentes e sem recurso, filhos de um antigo negociante, que por desgraça ficaram sem nada, pede a todas as boas almas que se prestem a ajudal-a nessa obra de caridade que Deus á todos dará o pago. Esta caridosa redacção recebe qualquer cousa para esse fim. Estrada Real n. 12, Inhaúma.

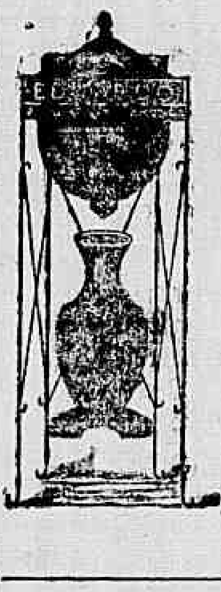

Filtros de Pedra Vulcanica dos Açores

Para filtrar agua, privilegiados para todo o Brasil, approvados pela Exma. Junta de Hygiene desta Capital

Unicos importadores

JOSÉ AYRES SOARES & C.

Successores de Eduardo A. da Silva Ribeiro

134-1 Rua da Quitanda 134-1 Rio de Janeiro

UMA OBRA DE CARIDADE

A's almas boas, aos corações generosos não deve ser indifferente a sorte dos que soffrem: nestas condições está uma pobre senhora viuva com cinco filhos, sendo os dois mais moços gemeos e ainda de colo. Chama-se Guilhermina da Piedade. No grande isolamento em que se vê, tendo como consolo o amor daquelles innocentes e a fé na caridade christã, appella para quantas são mães, implorando um obulo para mitigar a fome dos seus. A redacção do *Correio da Manhã*, prompta sempre a attender os pobres, procurando soccorrel-os quanto possivel, recebe qualquer esmola para a infeliz viuva, sendo endereçada ao seu nome.

Vinho e Xarope de Dusart

CONTENDO o LACTO-PHOSPHATO de CAL

Approvados pela JUNTA d'HYGIENE do RIO-DE-JANEIRO

O *Lacto-Phosphato de cal* contido no XAROPE e no VINHO de DUSART é o mais poderoso dos medicamentos reconstituintes.

Elle fortifica e endireita os ossos das creanças *Rachiticas*, torna vigorosos e activos os adolescentes molles e lymphaticos e os que monstrão-se fatigados pelo *crescimento* rapido.

As *mulheres gravidas* fazendo uso do VINHO ou do XAROPE de DUSART supportão bem o seu estado, sem fatiga, sem vomitos, e dão á luz a creanças fortes e vigorosas. O *Lacto-Phosphato de cal* torna rico o leite das *Amas* e preserva as creanças da Diarrhéa verde e das molestias proprias da epoca do crescimento. — Pela sua influencia, a *Dentição* é facil e opera-se sem convulsões.

Deposito em PARIS, 8, rue Vivienne e nas principaes Pharmacias.

ROUPAS

SOB MEDIDA

A PRESTAÇÕES SEMANAES DE 5$000

Ternos a entregar

20, ao n. 83, do sr. A. W. Massey, rua da Quitanda n. 119.

21, ao n. 36, do sr. J. Guimarães, rua Magalhães n. 33.

22, ao n. 10, do sr. Raul Macedo, na Alfandega.

23, ao n. 1, do sr. Augusto Mallet Soares, rua da Quitanda n. 2.

Rio, 10 de setembro de 1904.

F. de Orvil Ferreira

101, RUA DO ROSARIO, 101

Esgrima de bayoneta

Manual pratico-theorico, por Miguel Hoerhann. A' venda em casa de Laemmert & C.

PREÇO 1$200

CLUB HIGH-LIFE

Foi premiado o n. 46.

26 RUA NOVA DO OUVIDOR 26

J. Duarte.

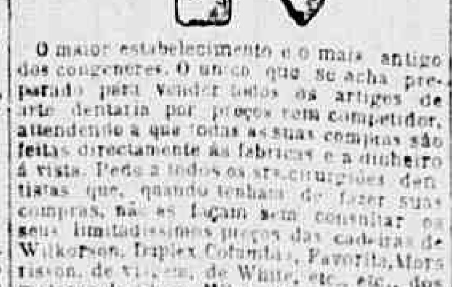

O maior estabelecimento e o mais antigo dos congeneres. O unico que se acha preparado para vender todos os artigos de arte dentaria por preços sem competidor, attendendo a que todas as suas compras são feitas directamente ás fabricas e a dinheiro á vista. Pede a todos os srs. cirurgiões dentistas que, quando tenham de fazer suas compras, não as façam sem consultar os seus limitadissimos preços das cadeiras de Wilkerson, Triplex Columbia, Favorita, Morrisson, de Vienna, de White, etc., etc., dos motores de Shaw, White, Doriot, Hastings e outros; de dentes artificiaes de White e Ash, com e sem gengiva, corôas de Logan, etc., etc.; de ouro, Globe, Balança, Wal, Millotia, Moss, etc., para obturações; de preparações metallicas e de cimento de phosphato, de osso, de marfim, de borracha, de todas as marcas para obturações, de White, Ash, Poulson e outros.

O maior sortimento que se póde imaginar de todos os demais objectos para gabinetes e officinas dentarias.

Enviam-se preços a quem os pedir.

Descontos reservados no acto da compra a dinheiro.

Todas as encommendas que forem acompanhadas da importancia em dinheiro ou Vales postaes serão aviadas no mesmo dia do recebimento.

Moreira Barbosa rua do Ouvidor n. 51 e rua da Quitanda n. 66 — Caixa do Correio n. 431 — Telephone n. 1.011.

Acha-se no prelo o catalogo geral, que será remettido a quem pedir.

MOVEIS

Vendem-se barato na officina e deposito

LEÃO DE OURO

Camas de 6 palmos de frontão.....	60$000
Ditas á Ristori, superiores........	50$000
Ditas de maçanetas..............	35$000
Ditas para solteiro, de 25$ e........	30$000
Lavatorios com pedra, de 50$ a.....	60$000
Toilettes meia-commoda, 100$ a....	120$000
Commodas de vinhatico, de 60$ a..	65$000
Guarda-vestidos, de 60$, 120 e.....	130$000
Guarda-prata, de 130$ e............	11[illegible]$000
Guarda-louças......................	65$000
Mesas de abas, 30$ e...............	38$000
Ditas elasticas.....................	7[illegible]$000
Colchões de capim, de 4$ a.........	10$000
Ditos de crina, de 18$ a............	40$000

Almofadas de todos os preços, tapetes em quantidade, mobilias para salas de visitas e dormitorio completo, com grande abatimento.

Toda a nossa fazenda é de lei e não se vende uma coisa por outra, é tudo novo e de 1ª qualidade. Ver para crer. O amigo do povo.

85 A RUA DA CARIOCA 85 A

Em frente ao largo do Rocio

Caspa! Quéda do cabello!

Embranquecimento do cabello!

Evita-se com a VIGORINA

Poderoso tonico, formula do

DR. MONTE GODINHO

Drogaria do Povo, rua de S. José n. 55 e em todas as drogarias e perfumarias. No Cattete: praça Duque de Caxias n. 1, AO NOVO SECULO. VIDRO 2$500.

Pelas chagas de Christo

Uma senhora entrevada, ha annos, com tres filhas menores e com duas dellas doentes e sem ter meios para tratal-as pede ás pessoas caridosas, por alma de seus parentes e pelo nascimento de Nosso Senhor Jesus Christo, uma esmola para o seu sustento e de seus filhos. A generosa redacção do *Correio da Manhã* presta-se a receber toda e qualquer esmola com este destino caridoso, ou na rua Senhor de Mattosinhos n. 26, casa n. 1, bonde do Itapagipe.

DINHEIRO

C. Moraes & C.

RUA DO SACRAMENTO N. 7

(Esquina da rua Luiz de Camões n. 40)

Emprestam dinheiro sob cautelas do Monte de Soccorro

CAUTELAS DO MONTE DE SOCCORRO

Compram-se por altos preços, seja qual fôr o seu valor, na mais antiga casa, á rua do Sacramento n. 7, esquina da rua Luiz de Camões n. 40.

C. Moraes & C.

VINHO TONICO NUTRITIVO

Approvado pela junta de hygiene e auctorisado pelo governo

De todos os preparados é o melhor até hoje conhecido que a distincta classe medica, tanto dos hospitaes como das casas de saude, tem empregado com resultado espantoso nas pessoas debeis, anemicas, rachiticas, faltas de forças, ás creanças para lhes facilitar a dentição e ás amas para lhes fortificar o leite. Vende-se unicamente no laboratorio pharmaceutico de A. R. de Carvalho Ferreira & C., á rua do Hospicio n. 122.

TOSSES E BRONCHITES

curam-se com o xarope peitoral de fedegoso angico e alcatrão da Noruega, approvado pela exma. junta de hygiene publica, para combater todas as affecções dos orgãos respiratorios e da garganta, como sejam: tosses, bronchites recentes e chronicas, asthma, dores do peito, suffocações, defluxo e laryngite, como attestam os distinctos medicos drs. Tavano, Azevedo Macedo, Antonio de Siqueira, Pereira Portugal, etc.; vende-se unicamente na rua do Hospicio n. 122, pharmacia.

DOENÇAS DO ESTOMAGO

O elixir de camomilla composto, approvado pela exma. junta de hygiene publica, o melhor tonico para fortificar os orgãos digestivos e facilitar as digestões e todas as molestias do estomago e do figado; unico deposito, rua do Hospicio n. 122 pharmacia.

MOLESTIAS DA PELLE

Tintura de salsa, caroba e sucupira branca, depurativo vegetal do sangue, approvado pela exma. junta de hygiene publica, o melhor purificador do sangue para a cura radical das escrophulas e de todas as molestias provenientes della, como sejam: erupções, borbulhas, sarnas, empigens, darthros, erysipelas, rheumatismos, syphilis e todas as molestias que tiverem sua origem na impureza do sangue, unico deposito, na rua do Hospicio n. 122, pharmacia.

GONORRHEAS

Antigas e recentes, flores brancas, corrimentos curam-se radicalmente em tres dias sem de[illegible] recolhimento, pelo especifico de Boyran, approvado pela exma. junta de hygiene publica, deposito, rua do Hospicio n. 122, pharmacia.

UMA BEBIDA PRODIGIOSA!... Um medicamento ASSOMBROSO!!... A VERMUTHINA

A Vermuthina, o delicioso licor de mesa, tonico regenerador, soberano fortificante feito e usado pelos indios do Amazonas e cuja formula, obtida e modificada pelo celebre botanico Dr. Martins, quando por lá explorou em 1821, é uma agradavel e uma bebida de mesa de effeito seguro, absolutamente inoffensiva e ao alcance de todos, por ser baratissima, pois uma garrafa com 300 grammas custa apenas 3$000!!

A ganancia e a inveja, á vista do valor genuino da Vermuthina, já por em carpo os fabricantes ad hoc de vinhos, elixires, pilulas, etc., etc., que inventados a ultima hora, em sã[illegible] venenosos, (contendo cantharidas, phosphoro, strychnina, etc.), ou são beberagens sem valor real!!

A Vermuthina inventada ha mais de 80 annos, cura radicalmente e em pouco tempo debilidade, perda da memoria, fadiga muscular e nervosa, insomnia, tristeza, neurasthenia, etc. Activa as funcções do cerebro e restitue o vigor perdido dando força, coragem e energia!

A Vermuthina é o unico licor e bebida de mesa curativo e agradabilissimo!!

UNICOS DEPOSITARIOS

Pimenta Almeida & Comp.

DROGUISTAS

86 RUA DE S. PEDRO 86

ELIXIR DE MASTRUÇO

APPROVADO E LICENCIADO PELA DIRECTORIA DE SAUDE PUBLICA

J. SILVA E J. VAZ

O mais poderoso medicamento presentemente descoberto, empregado nas molestias dos orgãos respiratorios, não tendo falhado nas **Tosses rebeldes**, nas **Bronchites chronicas**, na **Coqueluche**, na **Asthma**, nas **Hemoptyses** e na fraqueza **Pulmonar**.

OS TUBERCULOSOS têm encontrado neste novo medicamento o lenitivo por excellencia, cessando a febre, restabelecendo as forças, augmentando o appetite e até engordando. Na sua confecção não entram narcoticos, como sejam codeina, morphina e outros; por isso pode ser usado sem o menor receio; o seu paladar é agradabilissimo e facilmente tolerado pelos estomagos mais debilitados. **Garrafa, 4$000.**

DEPOSITO GERAL: RUA DO HOSPICIO 42

RIO DE JANEIRO

Este prodigioso sabonete, approvado pela Inspectoria Geral de Hygiene, faz desapparecer em poucos dias as manchas do rosto, espinhas, pannos, sardas, caspa, empigens, darthros, erupções cutaneas, signaes de bexigas, brotoejas, etc., tornando a pelle agradavelmente fresca e assetinada, fazendo espargir o mais suave aroma, dando-lhe belleza, attractivos e encantos. As mães de familia devem de preferencia usar este prodigioso sabonete para lavagem dos filhinhos, porque, além das propriedades acima enumeradas, é um seguro preservativo de todas as molestias contagiosas e epidemicas.

Preço de duzia	14$000
Um	1$500
Caixa de tres	4$000

E' falsificado todo o sabonete que não tiver estampada uma aguia, cavalgada por uma moça, e no rotulo externo a firma de Monteiro Guimarães & C., em lettras vermelhas.

Vende-se nas principaes casas de perfumarias, drogarias, pharmacias, armarinhos, ferragens e nos agentes geraes

48 Rua da Quitanda 48

ELIXIR, PÓS e PASTA
DENTIFRICIOS
dos RR. PP.
BENEDICTINOS
do SOULAC

A. SEGUIN, BORDEAUX
MEMBRO do JURY, FÓRA do CONCURSO
Exposição Univ. PARIS 1900

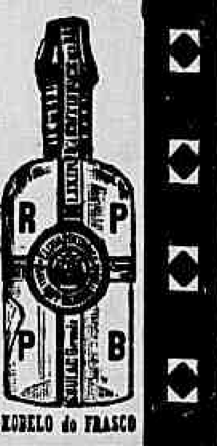

VENDE-SE EM TODAS AS CIDADES

PREVENÇÃO
CONTRA AS FALSIFICAÇÕES

Aos consumidores das verdadeiras camisas portuguezas da Fabrica Confiança do Porto

Chamamos a sua attenção para a **nossa marca registrada** que se encontra por baixo do peito e petrine.

Fazemos esta prevenção em vista do grande numero de **camisas doutra origem, que são vendidas como verdadeiras camisas portuguezas.**

FUMEM SO'
CHARUTOS
DE
RICHTER

TODAS AS MARCAS REGISTRADAS
A' VENDA EM TODAS AS CHARUTARIAS
E. RICHTER & C.
RUA DOS INVALIDOS N. 52
CAIXA DO CORREIO N. 723

Breulina

poderosissimo desinfectante. Approvado pela Directoria Geral da Saude Publica. Por accordo com a casa Pearson os fabricantes mudaram o nome de CREOLINA em BREULINA.

Depositarios: L. A. Bruzzo & C., rua da Assembléa n. 54. Rio de Janeiro

FERRO GIRARD

O Professor **Hérard** encarregado do Relatorio á Academia demonstrou « *que é facilmente aceito pelos doentes, bem tolerado pelo estomago, restaura as forças e cura a chloro-anemia; que o que distingue particularmente este novo sal de ferro, é que não causa prisão de ventre, a combate, e elevando-se a dose, obtem-se dejecções numerosas* ».

O **FERRO GIRARD** cura anemia, côres pallidas, caimbras de estomago, empobrecimento do sangue; fortifica os temperamentos fracos, excita o appetite, regulariza as regras e combate a esterilidade.

Deposito em Paris, 8, rua Vivienne, e nas pricipaes Drogarias e Pharmacias.

LOTERIAS DA CANDELARIA

EM BENEFICIO DO RECOLHIMENTO DE NOSSA SENHORA DA PIEDADE

Sob a immediata responsabilidade da mesma Irmandade, decretos municipaes ns. 513, de 7 de maio de 1898, e 952, de 19 de novembro de 1903

EXTRACÇÃO
Quinta-feira 15 do corrente
A'S 2 1/2 HORAS DA TARDE
A' RUA DOS OURIVES N. 88
PREMIO MAIOR
20:000$000

139ª loteria—2ª do plano n. 34

SO' JOGAM 5.000 BILHETES A 10$, DIVIDIDOS EM DECIMOS DE 1$000

Dá-se vantajosa commissão aos agentes do interior e dos Estados

Acceitam-se encommendas de numeros certos para todas as loterias.

Os pedidos de bilhetes devem ser dirigidos para a caixa do correio n. 754, a

J. Rosario.

N. B.—De accôrdo com a lei do orçamento serão deduzidos 5 % sobre os premios maiores de 200$000.

Molestias das Creanças
XAROPE de RABÃO IODADO
do GRIMAULT e Cª
Approvado pela Junta de Hygiene do Rio-de-Janeiro

Mais activo que o xarope anti-scorbutico, **excita o appetite, resolve o engorgitamento das glandulas, combate a pallidez, torna firmes as carnes, cura os máos humores e as crostas de leite das creanças,** e as diversas **erupções da pelle.** Esta combinação vegetal, essencialmente depurativa, é melhor tolerada que os ioduretos de potassio e de ferro.

Em PARIS, 8, Rua Vivienne.
e nas principaes Pharmacias.

POBRE CEGA

Maria Francisca, cega de ambos os olhos, com 74 annos, sem recursos, sem poder andar só, pede, em nome de Deus, uma esmola a todas as pessoas caridosas, na travessa das Partilhas n. 7.

Purgativo Julien

CONFEITO VEGETAL, LAXATIVO E REFRIGERANTE
contra PRISÃO DE VENTRE
APPROVADO PELA JUNTA CENTRAL DE HYGIENE PUBLICA DO BRAZIL

Este laxante, *exclusivamente vegetal*, é admiravel contra *affecções do estomago* e do *figado, ictericia, bile*. Sua acção é rapida e benefica nas *enxaquecas*, nas *inchações do ventre, provenientes de inflammação intestinal*, porque não irrita os orgãos abdominaes. O **Purgativo Julien** resolveu o difficil problema de purgar as creanças que não acceitam purgativo algun.

Deposito em PARIS, 8, rua Vivienne, e nas principaes Pharmacias e Drogarias.

GRAÚNA

E' o unico tonico que até hoje tem dado o melhor resultado por ser composto sómente de vegetaes indigenas. Não ha caspa que possa resistir aos poderosos effeitos da GRAUNA. Não ha mais queda de cabellos e nem haverá mais calvicie desde que se faça uso da GRAUNA.

A **GRAUNA** vende-se nas principaes casas de perfumarias, drogarias e barbearias desta capital e da de S. Paulo.

Deposito: em S. Paulo, Baruel & C., largo da Sé; no Rio, Araujo Freitas & C., rua dos Ourives n. 114; deposito geral, rua Theophilo Ottoni n. 90, sobrado.

LOUIS HERMANNY & COMP.

Grande deposito de dentes artificiaes e todos os mais objectos pertencentes á arte dentaria.

Cadeiras, motores, vulcanisadores, etc.
Unicos agentes do ouro Solila.
Prompta e zelosa execução dos pedidos do interior

ENVIAM CATALOGOS A QUEM SOLICITAR

65, RUA GONÇALVES DIAS, 65

End. telegraphico: «DEPOSITO» — Caixa Postal 247
RIO DE JANEIRO

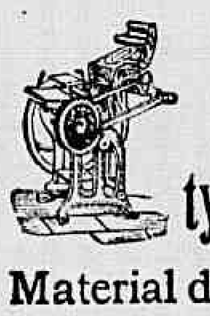

MACHINAS
PARA
typographias, lytographias, etc.

Material de composição, caixas, etc. Typos, fios, entrelinhas, vinhetas, etc. Material para encadernação, percalina, panno chagrin, cabeçada, etc.

E. LAMBERT
22 Rua Nova do Ouvidor 22

PERFUMARIAS DO
Laboratorio Janvrot

Agua florida — Agua Prat — Alfazema composta — Cold cream — Pasta de lyrio — Oleo de babosa — Tricopherus — Pó de arroz

A' venda nas seguintes casas:

Silva Gomes & Comp., rua de S. Pedro ns. 22 e 24.
A. Mallet Soares, rua da Quitanda 2 e Becco das Cancellas 30.
Veiga, Irmão & Comp., rua do Ouvidor n. 60.
Barbosa Freitas & Comp., rua do Ouvidor n. 74 A.
J. Vieira, rua Gonçalves Dias n. 48.
J. M. Pacheco, rua dos Andradas n. 59.
Araujo & Lima, largo de S. Francisco n. 4.

DEPOSITO GERAL:
Rua Conselheiro Moraes e Valle n. 47

LUOLIN EXCELSIOR
DE
LUIGI GRASSI & C. DE LUINO (ITALIA)

O mais poderoso e o mais inocuo dos desinfectantes. Approvado e licenciado pela Directoria Geral de Saude Publica

Agente geral e depositario: F. CANELLA
R. DA ALFANDEGA ...

COMPANHIA DE LOTERIAS NACIONAES DO BRASIL

Séde social e salão das extracções: rua Primeiro de Março n. 38—Rua Visconde de Itaborahy n. 9
Caixa do correio 41; Endereço telegraphico—LOTERIAS. Rio de Janeiro

LOTERIAS FEDERAES EXTRAHIDAS NA CAPITAL FEDERAL

Presididas pelo sr. fiscal do governo, representante do exm. ministro da fazenda e com assistencia de um director da Companhia. Serviço do governo da União, em virtude de lei do Congresso Nacional e de contrato assignado na directoria do Contencioso do Thesouro Federal

AMANHÃ — A'S 2 HORAS	DEPOIS D'AMANHÃ, A'S 2 HORAS	SABBADO — A'S 3 HORAS
73ª loteria do excellente plano n. 110	109ª loteria do esplendido plano n. 94	22ª loteria do magnifico plano n. 106
15:000$000	15:000$000	50:000$000
Inteiros 1$500—Meios $750	Inteiros 1$500 — Meios $750	Inteiros 6$000 — Oitavos $750

Grande e extraordinario sorteio
21ª loteria do grandioso plano n. 103
Sabbado, 8 de outubro, proximo
A's 3 horas

200:000$000

INTEIROS 15$000
MEIOS 7$500 — VIGESIMOS A 750 RÉIS

Os bilhetes acham-se á venda, com grande antecedencia ao dia do respectivo sorteio, nas agencias geraes aqui, em todos os Estados da Republica e em todas as casas e kiosques. Os pedidos de bilhetes para as localidades em que a Companhia não tiver agencia official deverão ser dirigidos, com a maior clareza nas direcções, aos seguintes agentes geraes nesta capital — Camões & C., becco das Cancellas n. 2 A, endereço telegraphico PEKIN, caixa do correio n. 946—Nazareth & C., rua Nova do Ouvidor n. 10, endereço telegraphico LUZVEL, caixa do correio n. 817. Sómente são pagos ou recebidos em pagamento bilhetes premiados das Loterias Federaes. **PAGAMENTO PONTUAL. N. B.—Em virtude de lei será deduzido o imposto de cinco por cento sobre a importancia dos premios superiores a duzentos mil réis.**

Banco dos Funccionarios Publicos

Compra-se qualquer lote de acção deste banco. Liquidação prompta, na transferencia que poderá ser directa, por procuração ou em tabellião. Cartas a Arthur Macedo, na rua Jockey-Club 51, S. Francisco Xavier.

A'S PESSOAS MUITO GORDAS

« Meu pai era um homem muito corpulento, escreve mademoiselle Gabronal, e infelizmente sahi a elle por este lado. Tenho muito bom estomago e sempre fome. Gostava muito de manteiga, de batatas, de cremes, de doces e pasteis, e bebia muito, principalmente no verão.

Quando tinha 35 annos fui acommettida de vontades de dormir depois da comida e dormia uma hora, mais ou menos, durante minha digestão; o que não me impedia de dormir de noite na minha cama. Tudo isto me fez engordar insensivelmente, e cheguei a pesar 182 libras, peso enorme para mim, pois sou de estatura pequena. Não podia mais andar senão mui difficilmente; era a muito custo que subia a escada em minha casa, sentia-me opprimida e faltava-me a respiração. Com tudo isto a prisão de ventre não me deixava, nem as dôres de cabeça, nem as vertigens. No mez de março passado tive um começo de congestão. Tomei remedios para emmagrecer cujo resultado foi me estragarem o estomago.

« Uma amiga aconselhou-me de me desembaraçar primeiramente da minha prisão de ventre. Mas os

Mlle GABRONAL

purgantes e os clysteres que tomava alliviavam-me apenas momentaneamente, não impediam a prisão de ventre de voltar. Foi então que usei da Triberane que me indicaram. Minhas evacuações regularizaram-se logo, e evacuo todos os dias sem colicas e sem diarrhea. Ha tres mezes que tomo a Triberane, ella nunca deixou de fazer effeito. Não tenho mais dôres de cabeça, nem vertigens, e supporto sem embaraço a minha gordura que vai diminuindo a pouco e pouco sob a influencia do meu novo tratamento e do cuidado que tenho de não tomar mais nenhum alimento que produza gordura. Assignado: Rosalia Gabronal, costureira, faubourg Saint-Antoine, Pariz, 15 de Maio de 1901. »

O uso da Triberane, tomada todos os dias no meio do jantar, na dóse de uma colher, das de chá, diluida em agua, vinho, leite, cerveja ou caldo, é quanto basta, na verdade, para fazer cessar a mais pertinaz prisão de ventre, sem causar diarrhea nem colicas. Regulariza as evacuações e fal-as abundantes; o effeito se produz ordinariamente no dia seguinte pela manhã. O seu uso frequente e prolongado impede que volte a prisão de ventre, não irrita o intestino como acontece com os purgantes.

Fazendo o ventre funccionar regularmente a Triberane evita todas as consequencias desfavoraveis que resultam da prisão de ventre, as quaes são: dôres de cabeça, enxaquecas, oppressão, vertigens e sobretudo as congestões e os ataques de apoplexia. Desembaraça o estomago e os intestinos da bilis e das viscosidades que são a causa das nevralgias e das melancholias. Desperta o apetite, facilita a digestão, conserva a saude e prepara o corpo para uma feliz velhice.

Por conseguinte, devem tomar a Triberane as pessoas que teem prisão de ventre, aquellas que costumam regalar-se á mesa, as que teem occupações sedentarias, os homens que se dão aos trabalhos intellectuaes, todos aquelles que não fazem exercicio physico, como sejam os que exercem profissões liberaes, os sacerdotes, os anemicos, rheumaticos, gottosos e obesos. E' recommendada especialmente ás senhoras, tão sujeitas á prisão de ventre e que tanto se desesperam por não poderem se desembaraçar d'ella por mais remedios que tomem sem successo duravel.

Especifiquem bem nas pharmacias pedindo um vidro de Triberane, e para que não haja engano, leiam o letteiro que deve ter o endereço: *Maison L. Frere, 19, rue Jacob, Paris.* A' venda em todas as boas pharmacias. Deposito geral: rua Jacob, nº 19, Pariz.

Como o vidro dura um mez, o tratamento vem a custar apenas **40 reis por dia — e cura.** 6

Deposito: 87 rua da Alfandega — Rio de Janeiro.

AOS SRS. DROGUISTAS

CONVÉM LÊR

Tendo chegado ao meu conhecimento que se falsifica e se vende nesta cidade o preparado denominado «Amor das Creanças», formula do dr. Moura Godinho, aconselho aos srs. droguistas que não comprem este preparado a pessoas duvidosas, pois, de accordo com a lei, que é severa, pretendo perseguir os falsificadores. Deposito geral: rua de S. José n. 55. Drogaria do Povo.

L. GODINHO.

QUEM DÁ AOS POBRES EMPRESTA A DEUS

O velho sexagenario capitão José C. Pinto, chefe de numerosa familia, paralytico ha 15 annos, com uma filha mais velha gravemente enferma [illegible]

LOTERIA ESPERANÇA

AMANHÃ	Em 19 do corrente
15:000$000	25:000$000
Integraes por 1$400	Integraes por 1$400

EM 12 DE OUTUBRO

Grande e extraordinaria Loteria

Em commemoração á descoberta da America

Francos ouro **100.000** Francos ouro

INTEGRAES POR 10 FRANCOS

Este importante plano se compõe sómente de **30.000** bilhetes, divididos em **inteiros a 10 francos, meios a 5 francos e decimos a 1 franco.**

O endereço para as remessas deve ser muito explicado, afim de não haver extravio. E' preciso citar o logar, Estado, Estrada de Ferro, etc.

Toda a correspondencia simples, registrada com ou sem valor, deve ser dirigida á

Companhia Nacional de Loterias dos Estados
RUA JULIO CESAR 32
ANTIGA DO CARMO

Caixa do Correio n. 1052 — *Rio de Janeiro*

CORREIA DICK'S BALATA
PARA MACHINAS

TRADE DICK'S ORIGINAL BALATA MARK

E' a mais duravel e resistente até hoje conhecida, adoptada nas officinas da Estrada de Ferro Central, arsenaes de Marinha e Guerra.

UNICOS AGENTES NO BRASIL
BORLIDO, MONIZ & C.

CARBURETO DUPLO DE CALCIO MARCA ZENITH

DOUBLE CALCIUM CARBID ZENITH BRAND TRADE MARK

Custa mais caro em preço que qualquer outra marca, porém fica mais barato que qualquer outra pela diminuição de consumo, pelo augmento de luz e pela conservação dos apparelhos, por produzir menos residuos.

UNICOS AGENTES NO BRASIL
BORLIDO, MONIZ & C.

ENXADAS MARCA ESMERALDA

Não tem competencia pela sua superior qualidade; é toda de aço especial para lavoura e trabalhos em terra vermelha e roxa

UNICOS AGENTES NO BRASIL
BORLIDO, MONIZ & COMP.

Cimento marca Suez

PORTLAND CEMENT — CONCRETE WORKS

E' a melhor qualidade de cimento que até hoje tem apparecido no mercado, proprio para trabalhos de concreto e sub-sólo.

UNICOS AGENTES
NO BRASIL
BORLIDO, MONIZ & COMP

PHENOLINE
EM BLOCOS, EM PO' OU EM LIQUIDO

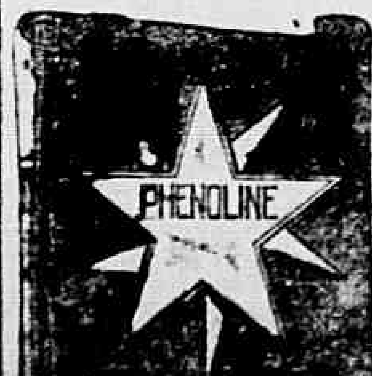

Desinfectante e desodorante. O mais poderoso microbicida e insecticida approvado e licenciado pela Directoria Geral de Saude Publica.

A' VENDA
em todas as pharmacias e drogarias
UNICOS AGENTES NO BRASIL
BORLIDO, MONIZ & COMP.

Vêr e Admirar

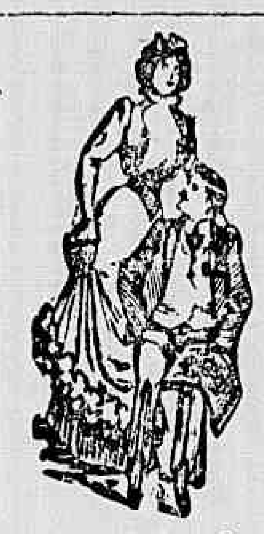

Por preços abaixo do custo

67-A Rua da Uruguayana 67-A

A liquidação da Revolta Commercial é a que mais vantagens offerece nesta occasião, por ser obrigada a entregar o predio para o alargamento desta rua, pelo lado impar onde se acha esta antiga casa de fazendas e modas.

$400 RS
o metro de superior baptiste ramagem cor firme, novidade

$380 RS
o metro de superior cassa cordão ramagem, novidade

4$800
cada um. Cobertores perfeitos grandes, duas vistas

$600 RS
o metro de cretone muito largo, côres, desenhos modernos

1$800
o metro de Voil preto firme pura lã enfestado

$500 RS
o par, saldo de meias de côr para criança e homens

1$500
metro de superior merinó pura lã, diversas cores, enfestado

9$500, 12$, 15$ ATÉ 50$
Enxovaes completos, em caixa para baptisado

25$, 30$, 40$ E 50$
Enxovaes para noivas, corte e principaes peças

65$, 80$, 100$ ATE' 200$
Enxovaes para noivas: vestido feito á escolha do figurino com as principaes peças

Completo sortimento de fazendas para luto.
E todo o sortimento a resto de barato
NA

Revolta Commercial

DO

ADELINO BARATEIRO

67 A, Rua Uruguayana, 67 A
Esquina da travessa do Rosario

RIO DE JANEIRO

PO' DA PERSIA
Legitimo da Dalmacia
garantido puro e genuino, para extincção completa dos
INSECTOS
ESPECIALIDADE DA
PERFUMARIA NUNES
25 RUA DO THEATRO 25
TRES PORTAS
Lata............ 1$000

ASSUCAR REFINADO DE PRIMEIRA
DA GRANDE REFINARIA

Suppre com vantagem os assucares estrangeiros e especialmente o importado de Hamburgo, de custo carissimo. Não altera, não muda de côr nem de aroma, conservando sempre as suas virtudes naturaes; é o mais puro e o mais economico, porque adoça o dobro do que o refinado a braço com sangue de boi. Este assucar da Grande Refinaria Brasileira trouxe ao publico consumidor um grande adeantamento de progresso, já usado em todos os paizes da Europa, além do rigoroso asseio como é refinado. Recommenda-se ás companhias de vapores, pharmacias, confeitarias e drogarias no seu proprio interesse economico.

Á VENDA EM TODAS AS AGENCIAS E SUB-AGENCIAS JÁ ANNUNCIADAS E EM TODAS AS CASAS DE PRIMEIRA ORDEM.

Agentes Geraes — **LARGO DA LAPA N. 5**
Teixeira Borges & C., Rua do Rosario, 66
BARBOSA ALBUQUERQUE & C., Rua do Rosario, 55

GRANDE LIQUIDAÇÃO
DE
Roupas baratissimas

NO CONHECIDO ARMAZEM

LEÃO DE OURO

GRANDE VENDA EXTRAORDINARIA por preços para liquidar o grande sortimento de roupas para homens, rapazes e meninos de todas as edades

GRANDE SALDO DE ROUPAS
PARA HOMENS

Ternos de finissimas casemiras de cores a..	40$000
Ditos ditos de sarja preta ou azul a.	50$000
Ditos de cheviot preto ou azul a.	50$000

ROUPAS PARA RAPAZES
DE 12 A 18 ANNOS DE EDADE

Ternos de casemira de cor, de 25 a..	30$000
Ditos de flanella azul ou preta, de 30$ a	35$000
Ditos de sarja preta, de 30$ a	35$000

GRANDE OFFICINA

montada com todos os requisitos precisos para attender as roupas mandadas fazer SOB MEDIDA; para isto dispõe de eximio pessoal, dirigido por um dos mais habeis contra-mestres desta capital.

PREÇOS DE ROUPAS

mandadas executar por medida, escolhendo os srs. freguezes as melhores fazendas e forros de primeira qualidade

Ternos de paletot, fazenda a escolher..	80$000
Ditos de fraque, idem, idem	100$000
Ditos de sobre-casaca, idem, idem..	120$000
Ditos de casaca, idem, idem	140$000

GRANDE SALDO DE VESTUARIOS
Para meninos de 3 a 8 annos de edade

Vestuarios de brim de côr a	3$000
Ditos de fustão de côr a.	6$000
Ditos de brim branco a.	8$000
Ditos de fustão branco a	9$000
Ditos de casemira de côr azul ou preta.	20$000

166 RUA DO HOSPICIO 166
ESQUINA DA RUA DOS ANDRADAS

LEÃO DE OURO

OFFERECE-SE um moço para cobrador ou agente, dando boas referencias; rua General Camara 159, sobrado, 1º andar.

11:500$000 Vende se uma boa casa na rua Visconde de Maranguape. Trata se na mesma rua 30, sobrado com Oscar de Almeida.

OCCASIÃO FAVORAVEL

O proprietario das Pharmacias Italianas, uma em Ribeirão Preto, rua Saldanha Marinho 117, e uma em Santos, rua Quinze de Novembro 31, pretendendo retirar-se para a Europa, por motivos de saude, vende as suas duas pharmacias com numerosa e boa freguezia, cedendo tudo sob balanço pelos ultimos preços das primeiras drogarias do Rio de Janeiro, ou por proposta. Para tratar, dirigir-se ao proprietario, sr.

FELICE PELOSI
RUA SALDANHA MARINHO, 117
RIBEIRÃO PRETO

ASSUCAR REFINADO
Branco purissimo.... 460 réis o kilo

A' VENDA NAS ANTIGAS REFINAÇÕES
E NAS
CASAS DE PRIMEIRA ORDEM

Não confundam com o triturado, tão espaventosamente annunciado

As analyses do nosso producto, conscienciosamente feitas pelo illustre dr. Carvalho Mello, demonstram a superioridade do nosso producto.

AO ALCAZAR

41 RUA URUGUAYANA 41
(Pegado á Confeitaria Vienna)

Sendo sómente do lado impar que tem de ser alargada esta rua, os proprietarios deste antigo e bem conhecido estabelecimento iniciaram uma **Grande Liquidação** de todo o seu **stock** de fazendas, modas e armarinho com enormes abatimentos de preços, devido ao pequeno prazo que lhes foi concedido para a entrega do predio.

AO ALCAZAR

41 — RUA URUGUAYANA — 41

Não haverá mais abatimento, fraqueza ou perda de alegria

AS PILULAS DE HERCULES

operam uma transformação radical no organismo, restituem a força, dão o bem estar e a jovialidade. Recommenda-se em todas as edades e sexos.
A' VENDA NA PRAÇA TIRADENTES N. 3

CRAVOS PRETOS DO ROSTO, SARDAS

PELLE PICOTADA, SALPICADA

SIGNAES DE BEXIGA

Cura certa com a BORALINA.

A BORALINA usada segundo as instrucções do autor, faz tambem desapparecer os pannos, espinhas, rugas e deixa a pelle fina.

O uso diario da BORALINA faz desapparecer os pontos pretos da pelle, especialmente os do nariz, faces e peito, as manchas sardentas, os pequenos furos da pelle, que são produzidos pelo parasita Demodex, aqui representado.

Vende-se na **rua Dr. Dias da Cruz n. 45. MEYER**
DEPOSITO: N. 48 — RUA DA QUITANDA — N. 48
LARGO DA SE' 2 — S. Paulo

MOLESTIAS DE OLHOS
Curam-se todas as doenças de olhos com a maravilhosa
Agua de Santa Luzia
DEPOSITO
DROGARIA POPULAR
DE
Bragança Sá & C.
Rua do Hospicio 89

Patek, Philippe & C.
29 PREMIOS SOBRE O TOTAL DE 31
Resultado do ultimo **CONCURSO** no Observatorio Astronomico de Genebra
Agentes geraes para o Brasil inteiro
GONDOLO & LABOURIAU
Relojoeiros
71 — RUA DA QUITANDA — 71

A NOTRE-DAME DE PARIS
Artigos de superior qualidade e de grande vantagem

Camisas percal para homem, duzia	60$000	Sombrinhas para senhora.... uma	6$000
» meio linho » »	80$000	Blusas » » ...... »	4$500
» de » »	120$000	Peignoirs » » ...... »	1$800
» percal para senhora »	52$000	Espartilhos, a 5$, 8$, 12$ e.....	1$800
» de nansouk para senhora, duzia	6$000	Voile religieuse, lã.......... metro	3$200
Collarinhos de linho..... .... »	12$000	Tecidos de lã fantasia........ »	3$500
Lenços » » .... »	12$000	Gaze de seda, ... »	2$500
Chapéos de sol, ... um	45$000	Nobrezas » garantida...... »	5$800
Ternos de brim .... »	55$000	Tiras bordadas, peça de 12 metros .	6$000
Aventaes .... »	2$500	Chapéos para senhora, 9$, 12$000, 15$ e..............	20$000
Gorros de lã .... »	2$500	Foulards de seda................	3$900

NOTA. — O estabelecimento recebe grandes sortimentos para todas as secções.

AVENIDA CENTRAL

Domingo HOJE Domingo

Bonds Electricos ooo
ooo *durante todo o dia*

Cynematographo

Illuminação ooo
oooooo *Electrica*

THEATRO APOLLO
Companhia de opera comica e revistas do Theatro Carlos Alberto, do Porto

HOJE DOIS ESPECTACULOS HOJE
A 1 1/2 da tarde e ás 8 1/2 da noite

4ª e 5ª representações da opera comica em 3 actos, original de **Coelho Netto**, musica de **Abdon Milanez**

A LOTERIA DO AMOR

A peça de maior successo dos ultimos annos
constatado por toda a imprensa!

Na representação tomam parte todos os artistas da companhia e corpo de córos,

Scenarios, vestuarios, adereços e accessorios novos

Amanhã Beneficio da actriz ZULMIRA.
Terça feira, 13, a opera comica de grande successo
A LOTERIA DO AMOR
Brevemente a celebre magica — O BICO DO PAGAGAIO.

THEATRO MAISON MODERNE
15, Praça Tiradentes, 15
Proprietario: Paschoal Segreto

HOJE Domingo, 11 de setembro HOJE
Dois magnificos espectaculos
Nos quaes tomam parte todos os artistas
Grandiosa matinée familiar á 1 1/2 horas da tarde. Terminará a funcção com a pantomima

QUATRO AMANTES

Extraordinario programma á noite
Esta funcção terminará com a engraçada pantomima

Os bandidos da Serra Morena

Ria a Valer.
Magnifico programma completamente variado, tomando parte todos os artistas da Maison.
O grande successo dos novos duettistas italianos OS SPORTELLY.
A exima cantora franceza VANDJA.
Grande successo dos balões captivos.
Successo da bailarina hespanhola Pastora Sanchez e a cantora MINA DE MATTEI.
Terça-feira, reapparição da cantora brasileira NINA.
N. B. — O Pantheon Ceroplastico continua a funccionar todos os dias, á rua do Ouvidor n. 181.

THEATRO LYRICO
Grande Companhia Lyrica Italiana
Direcção de Luiz Milone — Maestro director da orchestra: cav. G. Armani

HOJE
Domingo, 11 de setembro
A 1 1/2 HORA DA TARDE
6ª MATINÉE A PREÇOS POPULARES
tomando parte gentilmente a soprano lyrico
ELVIRA FONTES
Ultima representação
da opera do immortal maestro CARLOS GOMES

GUARANY

cantada pela sra. **Elvira Fontes**, srs. [illegible], **Zenatello**, Domm, Walter, Bascom, [illegible], Paturin e corpo de córos.
Corpo de baile
Banda de musica **Comparsaria**
Os bilhetes á venda na bilheteria do theatro.
PREÇOS POPULARES

THEATRO RECREIO DRAMATICO
Companhia Dramatica DIAS BRAGA (Fundada em 20 de novembro de 1889)

HOJE Domingo 11 de setembro de 1904 HOJE
ASSOMBROSO SUCCESSO THEATRAL
UNICA representação nesta epoca da grandiosa peça fundada em factos, em 1 prologo, 5 actos e 7 quadros, original do inesquecivel escriptor L. A. Burgain

Pedro Sem

QUE JA' TEVE E AGORA NÃO TEM

A acção passa-se em Portugal, na cidade do Porto, no reinado de d. José I.
O protagonista é desempenhado pelo distincto actor FERREIRA DE SOUZA. Os papeis de Maria e Josepha são desempenhados pelas distinctas actrizes Helena Cavalier e Aurelia Delorme.

TOMA PARTE TODA A COMPANHIA

TITULOS DOS QUADROS — 1º, A maldição; 2º, O casamento em Lordelo; 3º, A sombra de João Gonsalves; 4º, A esposa modelo; 5º, Na torre da Marca; 6º, Os naufragos dos navios de Pedro Sem; 7º, A mão de Deus.

Scenarios magnificos, vestuarios á epoca. A peça sobe á scena com todo o esplendor da primitiva.

A scena do naufragio dos navios de Pedro Sem passa-se á vista do espectador

Bilhetes á venda na bilheteria. **A'S 8 1/2.**

Esta semana — **A CABANA DO PAI THOMAZ.**

[illegible] — A grande revista em 3 [illegible]

THEATRO CASINO

HOJE *Domingo 11* **HOJE**
A'S 2 HORAS DA TARDE
Grande matinée familiar com grandes attractivos para creanças e deliciosos doces
Pela 1ª vez os artistas chegados esta semana
as 3 sisters **MAUD**
cantoras e bailarinas inglezas

NANDROUX
e a bella
CLEMENCE
Phenomenal acto de gymnastica, e pela ultima vez
KAR-YON
O extraordinario imitador
Olms and Carbett
Os impagaveis malabaristas comicos
Programma esmeradamente organizado e escolhido para as exmas. familias. 5 attracções 5 e um Grande Concerto vocal.

Amanhã, 2ª-feira — **Pepita Aragon e o seu bailarino.** — Os afamados **Trombetta.** Nesta semana estréam os artistas [illegible]

THEATRO S. JOSÉ
COMPANHIA DRAMATICA PORTUGUEZA

HOJE 2 ESPECTACULOS 2 HOJE
MATINÉE A 1 1/2 DA TARDE
Ultima representação da comedia em 3 actos, de Bilhaud e Sylvane

AS ALEGRIAS DO LAR

Distribuição — La Thibaudière, Carlos Leal; Barão de Terrillac, Pato Moniz; De Caricourt, H. Peixoto; Aarnad de Terrillac, Grijó; Angela Pinteau, Emilia d'Oliveira; Annica, Adelia Pereira; Mad. La Thibaudière, Joaquina Velez; Theodoro, Sarmento.

Ultima representação do drama em 2 actos, de Charles Foley e André de Lordes

AO TELEPHONE

Distribuição — André Marex, Luiz Pinto; Riviere, Carlos Leal; Blaise, Pato Moniz; Um creado, José Pedro; Pedro, Odette Louro; Martha Marex, Angela Pinto; Nanette, Carolina Falco; Luciana Riviere, Emilia d'Oliveira; Um garoto, Emilia Sarmento.

A'S 8 1/2 DA NOITE
Definitivamente ultima do vaudeville, em 3 actos, de G. Feydeau, traduzido por Eduardo Garrido

A LAGARTIXA

TOMA PARTE TODA A COMPANHIA

Amanhã — Beneficio do artista Carlos Leal. Dia 13, beneficio da actriz Emilia de Oliveira. Dia 14, beneficio dos artistas Marietta Moniz e H. Peixoto.
BREVEMENTE — A peça de genero livre, traduzida por Arthur Azevedo
AS PILULAS DE HERCULES

THEATRO LUCINDA
Empreza LUIZ TORRINI

HOJE Domingo, 11 de setembro HOJE
Grandioso e monumental espectaculo em beneficio dos actores **EDUARDO LEITE** *e* **EDUARDO PEREIRA**

Com a unica representação do bello vaudeville em 3 actos, traducção livre do comediographo brasileiro Arthur Azevedo que tanto successo alcançou

QUASI!...

E no qual tomam parte os artistas: Cinira Polonio, Belmira Mais, Adelina Nunes, Maria Lino, Isabel Fink, Anna Neves, Peixoto, F. Mesquita, [illegible], Franckin, Rocha, Batista Azevedo e os beneficiados.

Dará fim a este monumental festival um bem organizado **ACTO VARIADO**
Pelo 1º actor comico Machado (Careca) uma SURPREZA! Um bello monologo pela actriz brasileira Cinira Polonio. O popularissimo actor Brandão dirá um dos seus monologos. Diversas cançonetas pelo cançonetista brasileiro Geraldo de Magalhães. A actriz Maria Lino cantará uma linda cançoneta. Pela graciosa actriz Esther Bergerat o monologo [illegible]. Pelo popularissimo actor Brandão: O MEU CASAMENTO, «Verde que te quero...», monologo pelo actor Castro. Pelo correcto actor Peixoto: **As zangas de um avô**. [illegible] pelo amador Paulo Aguiar. [illegible] cançoneta pela actriz Isabel Fink.

Terminando com o sempre desejado **DUO DE LOS PARAGUAS** cantado pela gentil menina Adelina de Souza e o Leite.

Grandes surprezas! Muitas novidades!
A banda de musica do 10º batalhão de infanteria, gentilmente cedida, abrilhantará este festival. **A's 8 horas em ponto. Ao Lucinda! Ao Lucinda!**